

**Kerepes Város Önkormányzat Képviselő-testületének
12/2016. (VI.2.) önkormányzati rendelete
az önkormányzat 2015. évi költségvetésének végrehajtásáról**

Kerepes Város Önkormányzat Képviselő-testülete az Alaptörvény 32. cikk (1) bekezdés a) pontjában meghatározott eredeti jogalkotói hatáskörében és a 32. cikk (1) bekezdés f) pontjában meghatározott feladatkörében eljárva, figyelemmel Magyarország helyi önkormányzatairól szóló 2011. évi CLXXXIX. törvény 111-111/A. §-ában foglaltakra, Kerepes Város Önkormányzata 2015. évi költségvetésének végrehajtásáról a következőket rendeli el:

1. §

(1) Kerepes Város Önkormányzat Képviselő-testülete (a továbbiakban: Képviselő-testület) az önkormányzat 2015. évi költségvetéséről szóló 4/2015. (II. 26.) Kt. rendelet végrehajtását

**1.199.591 ezer Ft bevételi főösszeggel, valamint
990.865 ezer Ft kiadási főösszeggel**

hagyja jóvá.

2. §

A Képviselő-testület

BEVÉTELEK	1. melléklet
KIADÁSOK	2. melléklet
Költségvetési, finanszírozási bevételek és kiadások egyenlege	3. melléklet
Beruházási, felújítási (felhalmozási) kiadások	6.1. melléklet
Pénzeszközátadások	7. melléklet
Önkormányzat bevételei és kiadásai	9.1. melléklet
Kerepesi Polgármesteri Hivatal bevételei és kiadásai	9.2. melléklet
Babaliget Bölcsőde bevételei és kiadásai	9.3. melléklet
Forrás Művelődési Ház bevételei és kiadásai	9.4. melléklet
Napközi-otthonos Óvoda bevételei és kiadásai	9.5. melléklet
Szabó Magda Városi és Iskolai Könyvtár bevételei és kiadásai	9.6. melléklet
Szociális Alapszolgáltatási Központ bevételei és kiadásai	9.7. melléklet
Önkormányzat irányítása alá tartozó költségvetési szervek bevételei és kiadásai összesen	9.8. melléklet
Többéves kihatású döntések számszerűsítése	2. táblázat
Önkormányzat által adott közvetett támogatások	3. táblázat
Önkormányzat 2014. évi maradványkimutatása	10.1. melléklet
Kerepesi Polgármesteri Hivatal 2014. évi maradványkimutatása	10.2. melléklet
Babaliget Bölcsőde 2014. évi maradványkimutatása	10.3. melléklet
Forrás Művelődési Ház 2014. évi maradványkimutatása	10.4. melléklet
Napközi-otthonos Óvoda 2014. évi maradványkimutatása	10.5. melléklet
Szabó Magda Városi és Iskolai Könyvtár 2014. évi maradványkimutatása	10.6. melléklet
Szociális Alapszolgáltatási Központ 2014. évi maradványkimutatása	10.7. melléklet
Önkormányzat 2014. évi mérlege	11.1. melléklet
Kerepesi Polgármesteri Hivatal 2014. évi mérlege	11.2. melléklet
Babaliget Bölcsőde 2014. évi mérlege	11.3. melléklet
Forrás Művelődési Ház 2014. évi mérlege	11.4. melléklet
Napközi-otthonos Óvoda 2014. évi mérlege	11.5. melléklet
Szabó Magda Városi és Iskolai Könyvtár 2014. évi mérlege	11.6. melléklet
Szociális Alapszolgáltatási Központ 2014. évi mérlege	11.7. melléklet
Önkormányzat 2014. évi eredménykimutatása	12.1. melléklet
Kerepesi Polgármesteri Hivatal 2014. évi eredménykimutatása	12.2. melléklet
Babaliget Bölcsőde 2014. évi eredménykimutatása	12.3. melléklet
Forrás Művelődési Ház 2014. évi eredménykimutatása	12.4. melléklet
Napközi-otthonos Óvoda 2014. évi eredménykimutatása	12.5. melléklet
Szabó Magda Városi és Iskolai Könyvtár 2014. évi eredménykimutatása	12.6. melléklet

Szociális Alapszolgáltatási Központ 2014. évi eredménykimutatása	12.7. melléklet
Önkormányzat pénzeszközeinek 2014. évi változása	13.1. melléklet
Kerepesi Polgármesteri Hivatal pénzeszközeinek 2014. évi változása	13.2. melléklet
Babaliget Bölcsőde pénzeszközeinek 2014. évi változása	13.3. melléklet
Forrás Művelődési Ház pénzeszközeinek 2014. évi változása	13.4. melléklet
Napközi-otthonos Óvoda pénzeszközeinek 2014. évi változása	13.5. melléklet
Szabó Magda Városi és Iskolai Könyvtár pénzeszközeinek 2014. évi változása	13.6. melléklet
Szociális Alapszolgáltatási Központ pénzeszközeinek 2014. évi változása	13.7. melléklet
Önkormányzat részesedéseinek alakulása	14.. melléklet
Önkormányzat 2014. december 31-i adósságállománya	15.1. melléklet
Kerepesi Polgármesteri Hivatal 2014. december 31-i adósságállománya	15.2. melléklet
Babaliget Bölcsőde 2014. december 31-i adósságállománya	15.3. melléklet
Forrás Művelődési Ház 2014. december 31-i adósságállománya	15.4. melléklet
Napközi-otthonos Óvoda 2014. december 31-i adósságállománya	15.5. melléklet
Szabó Magda Városi és Iskolai Könyvtár 2014. december 31-i adósságállománya	15.6. melléklet
Szociális Alapszolgáltatási Központ 2014. december 31-i adósságállománya	15.7. melléklet
Kerepes Város és az irányítása alá tartozó költségvetési szervek vagyongkimutatása	16. számú melléklet

szerint elfogadja.

3. §

Kerepes Város Önkormányzata 2015. évi maradványát a 11.1 – 11.7. számú mellékletek pénzmaradvány szerint hagyja jóvá. A pénzmaradvány az önkormányzat, önállóan működő és gazdálkodó, valamint az önállóan működő intézmények esetében a költségvetési szervek 2016. évi működésére használható fel.

4. §

A rendelet a kihirdetését követő napon lép hatályba.

Kerepes, 2015. május 31.



Frankó Tibor
 polgármester



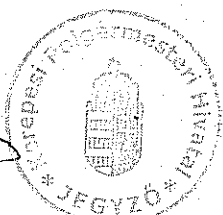

Oláh János
 jegyző

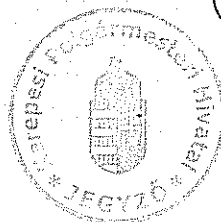

A rendelet kihirdetésének napja 2016. június 2.

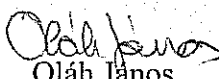

Oláh János
 jegyző

Mellékletek jegyzéke

BEVÉTELEK	1. sz. melléklet
KIADÁSOK	2. sz. melléklet
Költségvetési, finanszírozási bevételek és kiadások egyenlege	3. sz. melléklet
Beruházási, felújítási (felhalmozási) kiadások	6.1. sz. melléklet
Felújítási (felhalmozási) kiadások	6.2. sz. melléklet
Pénzeszközátadások	7. sz. melléklet
Önkormányzat bevételei és kiadásai	9.1. sz. melléklet
Kerepesi Polgármesteri Hivatal bevételei és kiadásai	9.2. sz. melléklet
Babaliget Bölcsőde bevételei és kiadásai	9.3. sz. melléklet
Forrás Művelődési Ház bevételei és kiadásai	9.4. sz. melléklet
Napközi-otthonos Óvoda bevételei és kiadásai	9.5. sz. melléklet
Szabó Magda Városi és Iskolai Könyvtár bevételei és kiadásai	9.6. sz. melléklet
Szociális Alapszolgálati Központ bevételei és kiadásai	9.7. sz. melléklet
Önkormányzat irányítása alá tartozó költségvetési szervek bevételei és kiadásai összesen	9.8. sz. melléklet
A költségvetési évet követő három év tervezett előirányzatai	1. sz. táblázat
Többéves kihatású döntések számszerűsítése	2. sz. táblázat
Önkormányzat által adott közvetett támogatások	3. sz. táblázat
Önkormányzat 2015. évi maradványkimutatása	10.1. sz. melléklet
Kerepesi Polgármesteri Hivatal 2015. évi maradványkimutatása	10.2. sz. melléklet
Babaliget Bölcsőde 2015. évi maradványkimutatása	10.3. sz. melléklet
Forrás Művelődési Ház 2015. évi maradványkimutatása	10.4. sz. melléklet
Napközi-otthonos Óvoda 2015. évi maradványkimutatása	10.5. sz. melléklet
Szabó Magda Városi és Iskolai Könyvtár 2015. évi maradványkimutatása	10.6. sz. melléklet
Szociális Alapszolgálati Központ 2015. évi maradványkimutatása	10.7. sz. melléklet
Önkormányzat 2015. évi mérlege	11.1. sz. melléklet
Kerepesi Polgármesteri Hivatal 2015. évi mérlege	11.2. sz. melléklet
Babaliget Bölcsőde 2015. évi mérlege	11.3. sz. melléklet
Forrás Művelődési Ház 2015. évi mérlege	11.4. sz. melléklet
Napközi-otthonos Óvoda 2015. évi mérlege	11.5. sz. melléklet
Szabó Magda Városi és Iskolai Könyvtár 2015. évi mérlege	11.6. sz. melléklet
Szociális Alapszolgálati Központ 2015. évi mérlege	11.7. sz. melléklet
Önkormányzat 2015. évi eredménykimutatása	12.1. sz. melléklet
Kerepesi Polgármesteri Hivatal 2015. évi eredménykimutatása	12.2. sz. melléklet
Babaliget Bölcsőde 2015. évi eredménykimutatása	12.3. sz. melléklet
Forrás Művelődési Ház 2015. évi eredménykimutatása	12.4. sz. melléklet
Napközi-otthonos Óvoda 2015. évi eredménykimutatása	12.5. sz. melléklet
Szabó Magda Városi és Iskolai Könyvtár 2015. évi eredménykimutatása	12.6. sz. melléklet
Szociális Alapszolgálati Központ 2015. évi eredménykimutatása	12.7. sz. melléklet
Önkormányzat pénzeszközeinek 2015. évi változása	13.1. sz. melléklet
Kerepesi Polgármesteri Hivatal pénzeszközeinek 2015. évi változása	13.2. sz. melléklet
Babaliget Bölcsőde pénzeszközeinek 2015. évi változása	13.3. sz. melléklet
Forrás Művelődési Ház pénzeszközeinek 2015. évi változása	13.4. sz. melléklet
Napközi-otthonos Óvoda pénzeszközeinek 2015. évi változása	13.5. sz. melléklet
Szabó Magda Városi és Iskolai Könyvtár pénzeszközeinek 2015. évi változása	13.6. sz. melléklet
Szociális Alapszolgálati Központ pénzeszközeinek 2015. évi változása	13.7. sz. melléklet
Önkormányzat részesedéseinek alakulása	14. sz. melléklet
Önkormányzat 2015. december 31-i adósságállománya	15.1. sz. melléklet
Kerepesi Polgármesteri Hivatal 2015. december 31-i adósságállománya	15.2. sz. melléklet
Babaliget Bölcsőde 2015. december 31-i adósságállománya	15.3. sz. melléklet
Forrás Művelődési Ház 2015. december 31-i adósságállománya	15.4. sz. melléklet
Napközi-otthonos Óvoda 2015. december 31-i adósságállománya	15.5. sz. melléklet
Szabó Magda Városi és Iskolai Könyvtár 2015. december 31-i adósságállománya	15.6. sz. melléklet
Szociális Alapszolgálati Központ 2015. december 31-i adósságállománya	15.7. sz. melléklet
Kerepesi Város és az irányítása alá tartozó költségvetési szervek vagyongkimutatása	16. számú melléklet

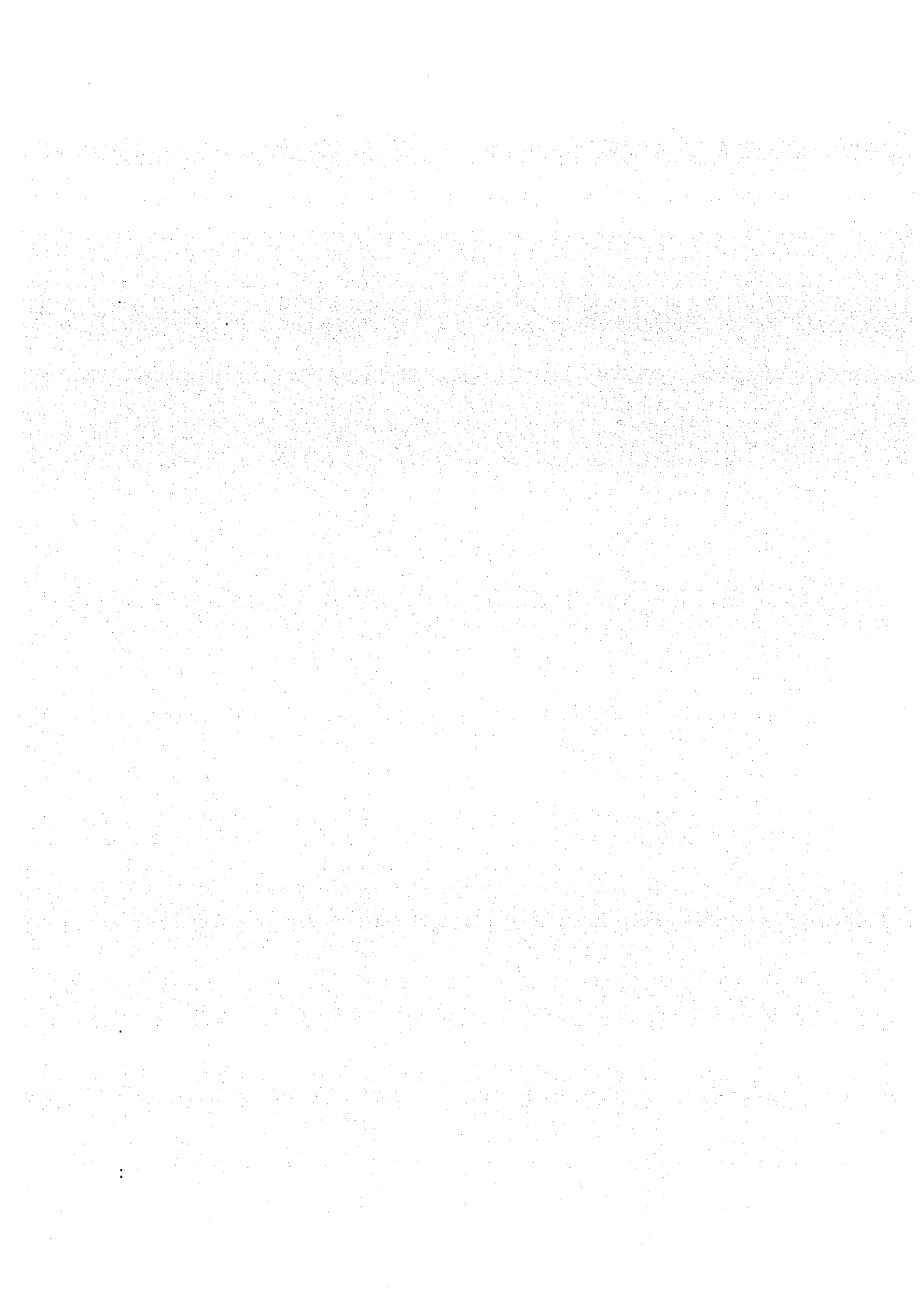

BEVÉTELEK

1. sz. melléklet

Ezer
forintban

Sor- szám	Bevételi jogcím	Eredeti ei.	Módosított ei.	Teljesítés	Teljesítés %-ban
1	2	3	4	5	6
1.	Önkormányzat működési támogatásai (1.1.+...+1.6.)	495 685	533 302	533 302	100,0%
1.1.	Helyi önkormányzatok működésének általános támogatása	176 193	176 922	176 922	100,0%
1.2.	Önkormányzatok egyes köznevelési feladatainak támogatása	227 784	191 061	191 061	100,0%
1.3.	Önkormányzatok szociális és gyermekjóléti feladatainak támogatása	79 974	143 465	143 465	100,0%
1.4.	Önkormányzatok kulturális feladatainak támogatása	11 734	12 084	12 084	100,0%
1.5.	Működési célú központosított előirányzatok		9 770	9 770	100,0%
1.6.	Helyi önkormányzatok kiegészítő támogatásai				
2.	Működési célú támogatások államháztartáson belülről (2.1.+...+2.5.)	23 000	29 643	29 643	100,0%
2.1.	Elvonások és befizetések bevételei				
2.2.	Működési célú garancia- és kezességvállalásból megtérülések				
2.3.	Működési célú visszatérítendő támogatások, kölcsönök visszatérülése				
2.4.	Működési célú visszatérítendő támogatások, kölcsönök igénybevétele				
2.5.	Egyéb működési célú támogatások bevételei	23 000	29 643	29 643	100,0%
2.6.	2.5.-ből EU-s támogatás				
3.	Felhalmozási célú támogatások államháztartáson belülről (3.1.+...+3.5.)		25 249	25 249	
3.1.	Felhalmozási célú önkormányzati támogatások		355	355	
3.2.	Felhalmozási célú garancia- és kezességvállalásból megtérülések				
3.3.	Felhalmozási célú visszatérítendő támogatások, kölcsönök visszatérülése				
3.4.	Felhalmozási célú visszatérítendő támogatások, kölcsönök igénybevétele				
3.5.	Egyéb felhalmozási célú támogatások bevételei		24 894	24 894	0,0%
3.6.	3.5.-ből EU-s támogatás				
4.	Közhatalmi bevételek (4.1.+4.2.+4.3.+4.4.)	314 500	380 200	307 624	80,9%
4.1.	Helyi adók (4.1.1.+4.1.2.)	270 000	289 022	268 892	93,0%
4.1.1.	- Vagyoni típusú adók	70 000	68 016	62 660	92,1%
4.1.2.	- Termékek és szolgáltatások adói	200 000	221 006	206 232	93,3%
4.2.	Gépjárműadó	35 000	79 053	30 333	38,4%
4.3.	Egyéb aruhasználati és szolgáltatási adók	7 000	3 674	3 674	100,0%
4.4.	Egyéb közhatalmi bevételek	2 500	8 451	4 725	55,9%
5.	Működési bevételek (5.1.+...+ 5.10.)	95 083	107 766	101 049	93,8%
5.1.	Készletértékesítés ellenértéke				
5.2.	Szolgáltatások ellenértéke	8 860	10 739	10 583	98,5%
5.3.	Közvetített szolgáltatások értéke	12 300	10 989	10 672	97,1%
5.4.	Tulajdonosi bevételek	10 600	15 954	10 986	68,9%
5.5.	Ellátási díjak	44 400	50 434	50 434	100,0%
5.6.	Kiszámlázott általános forgalmi adó	17 270	18 401	17 125	93,1%
5.7.	Általános forgalmi adó visszatérítése				
5.8.	Kamatbevételek	1 378	710	710	100,0%
5.9.	Egyéb pénzügyi műveletek bevételei				
5.10.	Egyéb működési bevételek	275	539	539	100,0%
6.	Felhalmozási bevételek (6.1.+...+6.5.)	20 000	24 010	24 010	100,0%
6.1.	Immateriális javak értékesítése				
6.2.	Ingatlanok értékesítése	20 000	24 010	24 010	100,0%
6.3.	Egyéb tárgyi eszközök értékesítése				
6.4.	Részesevételek értékesítése				
6.5.	Részesevételek megszűnéséhez kapcsolódó bevételek				
7.	Működési célú átvett pénzeszközök (7.1. + ... + 7.3.)		5 526	5 526	0,0%

7.1.	Működési célú garancia- és kezességvállalásból megtérülések ÁH-n kívülről				
7.2.	Működési célú visszatérítendő támogatások kölcsönök visszatér. ÁH-n kívülről		4 415	4 415	0,0%
7.3.	Egyéb működési célú átvett pénzeszköz		1 111	1 111	
7.4.	7.3.-ból EU-s támogatás (közvetlen)				
8.	Felhalmozási célú átvett pénzeszközök (8.1.+8.2.+8.3.)	10 000			0,0%
8.1.	Felhalm. célú garancia- és kezességvállalásból megtérülések ÁH-n kívülről				
8.2.	Felhalm. célú visszatérítendő támogatások kölcsönök visszatér. ÁH-n kívülről				
8.3.	Egyéb felhalmozási célú átvett pénzeszköz	10 000			0,0%
8.4.	8.3.-ból EU-s támogatás (közvetlen)				
9.	KÖLTSÉGVETÉSI BEVÉTELEK ÖSSZESEN: (1+...+8)	958 268	1 105 696	1 026 403	92,8%
10.	Hitel-, kölcsönfelvétel államháztartáson kívülről (10.1.+10.3.)				
10.1.	Hosszú lejáratú hitelek, kölcsönök felvétele				
10.2.	Likviditási célú hitelek, kölcsönök felvétele pénzügyi vállalkozástól				
10.3.	Rövid lejáratú hitelek, kölcsönök felvétele				
11.	Belföldi értékpapírok bevételei (11.1. +...+ 11.4.)				
11.1.	Forgatási célú belföldi értékpapírok beváltása, értékesítése				
11.2.	Forgatási célú belföldi értékpapírok kibocsátása				
11.3.	Befektetési célú belföldi értékpapírok beváltása, értékesítése				
11.4.	Befektetési célú belföldi értékpapírok kibocsátása				
12.	Maradvány igénybevétele (12.1. + 12.2.)	110 963	154 240	154 240	100,0%
12.1.	Előző év költségvetési maradványának igénybevétele	110 963	154 240	154 240	100,0%
12.2.	Előző év vállalkozási maradványának igénybevétele				
13.	Belföldi finanszírozás bevételei (13.1. + ... + 13.3.)		18 948	18 948	
13.1.	Államháztartáson belüli megelőlegezések		18 948	18 948	
13.2.	Államháztartáson belüli megelőlegezések törlesztése				
13.3.	Betétek megszüntetése				
14.	Külföldi finanszírozás bevételei (14.1.+...14.4.)				
14.1.	Forgatási célú külföldi értékpapírok beváltása, értékesítése				
14.2.	Befektetési célú külföldi értékpapírok beváltása, értékesítése				
14.3.	Külföldi értékpapírok kibocsátása				
14.4.	Külföldi hitelek, kölcsönök felvétele				
15.	Adóssághoz nem kapcsolódó származékos ügyletek bevételei				
16.	FINANSZÍROZÁSI BEVÉTELEK ÖSSZESEN: (10. + ... +15.)	110 963	173 188	173 188	100,0%
17.	KÖLTSÉGVETÉSI ÉS FINANSZÍROZÁSI BEVÉTELEK ÖSSZESEN: (9+16)	1 069 231	1 278 884	1 199 591	93,8%

KIADÁSOK

2. sz. melléklet

Ezer forintban

Sorszám	Kiadási jogcím	Eredeti ei.	Módosított ei.	Teljesítés	Teljesítés %-ban
1	2	5	5	5	5
1.	Működési költségvetés kiadásai (1.1+...+1.5.)	944 648	950 274	927 055	97,6%
1.1.	Személyi juttatások	423 149	429 803	429 692	100,0%
1.2.	Munkaadókat terhelő járulékok és szociális hozzájárulási adó	116 670	112 873	112 856	100,0%
1.3.	Dologi kiadások	330 944	326 957	305 781	93,5%
1.4.	Ellátottak pénzbeli juttatásai	35 615	38 244	36 811	96,3%
1.5.	Egyéb működési célú kiadások	38 270	42 397	41 915	98,9%
1.6.	- az 1.5-ből: - Elvonások és befizetések				
1.7.	- Garancia- és kezességvállalásból kifizetés ÁH-n belülre				
1.8.	- Visszatérítendő támogatások, kölcsönök nyújtása ÁH-n belülre				
1.9.	- Visszatérítendő támogatások, kölcsönök törlesztése ÁH-n belülre				
1.10.	- Egyéb működési célú támogatások ÁH-n belülre				

1.11.	- Garancia és kezességvállalásból kifizetés ÁH-n kívülre				
1.12.	- Visszatérítendő támogatások, kölcsönök nyújtása ÁH-n kívülre				
1.13.	- Árkiegészítések, ártámogatások				
1.14.	- Kamattámogatások				
1.15.	- Egyéb működési célú támogatások államháztartáson kívülre	38 270	42 397	41 915	98,9%
2.	Felhalmozási költségvetés kiadásai (2.1.+2.3.+2.5.)	68 960	88 757	47 425	53,4%
2.1.	Beruházások	35 130	53 886	18 319	34,0%
2.2.	2.1.-ből EU-s forrásból megvalósuló beruházás				
2.3.	Felújítások	32 030	33 071	28 435	86,0%
2.4.	2.3.-ből EU-s forrásból megvalósuló felújítás				
2.5.	Egyéb felhalmozási kiadások	1 800	1 800	671	37,3%
2.6.	2.5.-ből - Garancia- és kezességvállalásból kifizetés ÁH-n belülre				
2.7.	- Visszatérítendő támogatások, kölcsönök nyújtása ÁH-n belülre				
2.8.	- Visszatérítendő támogatások, kölcsönök törlesztése ÁH-n belülre				
2.9.	- Egyéb felhalmozási célú támogatások ÁH-n belülre				
2.10.	- Garancia- és kezességvállalásból kifizetés ÁH-n kívülre				
2.11.	- Visszatérítendő támogatások, kölcsönök nyújtása ÁH-n kívülre				
2.12.	- Lakástámogatás				
2.13.	- Egyéb felhalmozási célú támogatások államháztartáson kívülre	1 800	1 800	671	37,3%
3.	Tartalékok (3.1.+3.2.)	55 623	223 468		
3.1.	Általános tartalék				
3.2.	Céltartalék	55 623	223 468		
4.	KÖLTSÉGVETÉSI KIADÁSOK ÖSSZESEN (1+2+3)	1 069 231	1 262 499	974 480	77,2%
5.	Hitel-, kölcsöntörlesztés államháztartáson kívülre (5.1. + ... + 5.3.)				
5.1.	Hosszú lejáratú hitelek, kölcsönök törlesztése				
5.2.	Likviditási célú hitelek, kölcsönök törlesztése pénzügyi vállalkozásnak				
5.3.	Rövid lejáratú hitelek, kölcsönök törlesztése				
6.	Belföldi értékpapírok kiadásai (6.1. + ... + 6.4.)				
6.1.	Forgatási célú belföldi értékpapírok vásárlása				
6.2.	Forgatási célú belföldi értékpapírok beváltása				
6.3.	Befektetési célú belföldi értékpapírok vásárlása				
6.4.	Befektetési célú belföldi értékpapírok beváltása				
7.	Belföldi finanszírozás kiadásai (7.1. + ... + 7.4.)		16 385	16 385	
7.1.	Államháztartáson belüli megelőlegezések folyósítása				
7.2.	Államháztartáson belüli megelőlegezések visszafizetése		16 385	16 385	
7.3.	Pénzeszközök betétként elhelyezése				
7.4.	Pénzügyi lízing kiadásai				
8.	Külföldi finanszírozás kiadásai (8.1. + ... + 8.4.)				
8.1.	Forgatási célú külföldi értékpapírok vásárlása				
8.2.	Befektetési célú külföldi értékpapírok beváltása				
8.3.	Külföldi értékpapírok beváltása				
8.4.	Külföldi hitelek, kölcsönök törlesztése				
9.	FINANSZÍROZÁSI KIADÁSOK ÖSSZESEN: (5.+...+8.)		16 385	16 385	100,0%
10.	KIADÁSOK ÖSSZESEN: (4+9)	1 069 231	1 278 884	990 865	77,5%

KÖLTSÉGVETÉSI, FINANSZÍROZÁSI BEVÉTELEK ÉS KIADÁSOK EGYENLEGE

3. sz. melléklet

*Ezer
forintban*

1	Költségvetési hiány, többlet (költségvetési bevételek 9. sor - költségvetési kiadások 4. sor) (+/-)	-110 963	-156 803	51 923	0,0%
2.	Finanszírozási bevételek, kiadások egyenlege (finanszírozási bevételek 16. sor - finanszírozási kiadások 9. sor) (+/-)	110 963	156 803	156 803	100,0%

Beruházási (felhalmozási) kiadások előirányzata célonként

6.1. sz. melléklet

Ezer forintban !

Beruházás megnevezése	Eredeti ei.	Módosított ei.	Teljesítés	Teljesítés %-ban
1	2	3	4	5
Orvosi rendelő akadálymentesítése	1 000	1 000		
Egészségügyi Központ tervezése	10 000	10 000		
Felszíni csapadékvíz elvezetés tervezése	10 000	10 000		
ITS tervezési ktg.	2 921	2 921		
Iskola tantermi, tomatermi, konyhai eszközök cseréje	1 700	1 700	1 867	
Szívárvány óvoda kerítés építése	1 270	1 270		
Játszóterek bekerítése, közvilágítás	1 000	1 000	927	
Közzet megbízotti iroda		20	20	
Védőnői Szolgálat gyógyászati eszközök		268	268	
Digitális zongora Forrás Műv. Ház		250	250	
Bútorvásárlás		186	186	
Suzuki Ignis		700	700	
Beruházási tartalék		7 620		
ÖSSZESEN:	27 891	36 935	4 218	11,4%

Felújítási (felhalmozási) kiadások előirányzata célonként

6.2. sz. melléklet

Ezer forintban!

Felújítás megnevezése	Eredeti ei.	Módosított ei.	Teljesítés	Teljesítés %-ban
1	2	3	4	5
Csicsergő óvoda fakivágás	1 000	1 000		0,0%
Szivárvány óvoda parketta	600	600		0,0%
Intézmények fűtőkorszerűsítése	8 000	5 821	5 821	100,0%
Csicsergő óvoda pótmunkák	7 620	6 385	6 385	100,0%
Csicsergő és meseliget óvodák nyílászáró cseréje, Állomás utca csapadékvíz elvezetés	10 000	11 648	11 648	100,0%
Vis maior helyzet, tartalék	3 810	3 810		0,0%
Szőlő u. 5. szám alatti bérlakás vizesblokk felújítása	1 000	1 000		0,0%
Sportház felújítása		3 461	3 461	100,0%
Könyvtár épületének felújítása		3 200	3 200	100,0%
Iskola tanterem felújítás		3 374	3 374	100,0%
Martinovics u. elejének felújítása		1 651	1 651	100,0%
ÖSSZESEN:	32 030	41 950	35 540	84,7%

Pénzeszközátadások előirányzata

7. sz. melléklet

*Ezer
forintban !*

Pénzeszközátadás megnevezése	Eredeti ei.	Módosított ei.	Teljesítés	Teljesítés %-ban
1	2	3	4	5
Kerepesi Önkormányzat Nonprofit Kft. támogatása	28 800	28 800	28 400	98,6%
Sportfeladatok támogatása	2 000	700	687	98,1%
Civil szervezetek támogatása (keretösszeg)	3 000	1 900	1 831	96,4%
Bursa Hungarica	995	970	970	100,0%
Polgárőrség támogatása	500	106	106	100,0%
Rendőrség támogatása	500	500	500	100,0%
Sólyom lakópark kamattámogatás kezességvállalás miatt	1 800	1 800	671	37,3%
Iskola SZMK támogatása	70			0,0%
Szociális telefon	500			0,0%
Gödöllő Vác Térségi Vízgazd. Társulat	661	106	106	100,0%
Gulyás Zoltán lakbértámogatás (KLIK)	144	96	96	100,0%
Horváth házaspár életjáradék		300	300	0,0%
Önkormányzati Rádió és TV üzemeltetés				0,0%
Önkormányzati díjak	800	100	100	100,0%
SZEM mozgalom				0,0%
Geneológia	300			0,0%
Közcélúak foglalkoztatása		1 595	1 595	0,0%
Megállapodás szerint kürtértítés		494	494	100,0%
Roma önkormányzat visszafizetendő támogatás		40	40	100,0%
Képviselői tanulmányok támogatása		150	150	100,0%
Iskolakezdés támogatása		83	83	100,0%
Előző évi normatíva visszafizetés		2 829	2 829	100,0%
Helyi buszközeledés támogatása		3 628	3 628	0,0%
ÖSSZESEN:	40 070	44 197	42 586	96,4%

9.1.
melléklet

Megnevezés	Önkormányzat	01
Feladat megnevezése	Összes bevétel, kiadás	-----

Ezer
forintban!

Száma	Előirányzat-csoport, kiemelt előirányzat megnevezése	Eredeti ei.	Módosított ei.	Teljesítés	Teljesítés %-ban
1	2	3	4	5	6
Bevételek					
1.	Önkormányzat működési támogatásai (1.1.+...+1.6.)	495 685	533 302	533 302	100,0%
1.1.	Helyi önkormányzatok működésének általános támogatása	176 193	176 922	176 922	100,0%
1.2.	Önkormányzatok egyes köznevelési feladatainak támogatása	227 784	191 061	191 061	100,0%
1.3.	Önkormányzatok szociális és gyermekjóléti feladatainak támogatása	79 974	143 465	143 465	100,0%
1.4.	Önkormányzatok kulturális feladatainak támogatása	11 734	12 084	12 084	100,0%
1.5.	Működési célú központosított előirányzatok		9 770	9 770	100,0%
1.6.	Helyi önkormányzatok kiegészítő támogatásai				
2.	Működési célú támogatások államháztartáson belülről (2.1.+...+2.5.)	23 000	29 643	29 643	100,0%
2.1.	Elvonások és befizetések bevételei				
2.2.	Működési célú garancia- és kezességvállalásból megtérülések				
2.3.	Működési célú visszatérítendő támogatások kölcsönök visszatérülése				
2.4.	Működési célú visszatérítendő támogatások kölcsönök igénybevétele				
2.5.	Egyéb működési célú támogatások bevételei	23 000	29 643	29 643	100,0%
2.6.	2.5.-ből EU-s támogatás				
3.	Felhalmozási célú támogatások államháztartáson belülről (3.1.+...+3.5.)		25 249	25 249	100,0%
3.1.	Felhalmozási célú önkormányzati támogatások		355	355	100,0%
3.2.	Felhalmozási célú garancia- és kezességvállalásból megtérülések				
3.3.	Felhalmozási célú visszatérítendő támogatások kölcsönök visszatérülése				
3.4.	Felhalmozási célú visszatérítendő támogatások kölcsönök igénybevétele				
3.5.	Egyéb felhalmozási célú támogatások bevételei		24 894	24 894	100,0%
3.6.	3.5.-ből EU-s támogatás				
4.	Közhatalmi bevételek (4.1.+4.2.+4.3.+4.4.)	314 500	380 200	307 624	80,9%
4.1.	Helyi adók (4.1.1.+4.1.2.)	270 000	289 022	268 892	93,0%
4.1.1.	- Vagyoni típusú adók	70 000	68 016	62 660	92,1%
4.1.2.	- Termékek és szolgáltatások adói	200 000	221 006	206 232	93,3%
4.2.	Gépjárműadó	35 000	79 053	30 333	38,4%
4.3.	Egyéb áruhasználati és szolgáltatási adók	7 000	3 674	3 674	100,0%
4.4.	Egyéb közhatalmi bevételek	2 500	8 451	4 725	55,9%
5.	Működési bevételek (5.1.+...+ 5.10.)	36 910	58 181	51 615	88,7%
5.1.	Készletértékesítés ellenértéke				
5.2.	Szolgáltatások ellenértéke	900	2 256	2 160	95,7%
5.3.	Közvetített szolgáltatások értéke	4 300	7 362	7 117	96,7%
5.4.	Tulajdonosi bevételek	8 200	13 784	8 816	64,0%
5.5.	Ellátási díjak	16 000	23 806	23 806	100,0%
5.6.	Kiszámlázott általános forgalmi adó	6 210	9 912	8 655	87,3%
5.7.	Általános forgalmi adó visszatérítése				
5.8.	Kamatbevételek	1 300	671	671	100,0%
5.9.	Egyéb pénzügyi műveletek bevételei				
5.10.	Egyéb működési bevételek		390	390	0,0%
6.	Felhalmozási bevételek (6.1.+...+6.5.)	20 000	24 010	24 010	100,0%
6.1.	Immateriális javak értékesítése				
6.2.	Ingatlanok értékesítése	20 000	24 010	24 010	100,0%
6.3.	Egyéb tárgyi eszközök értékesítése				
6.4.	Részesedések értékesítése				
6.5.	Részesedések megszűnéséhez kapcsolódó bevételek				
7.	Működési célú átvett pénzeszközök (7.1. + ... + 7.3.)		4 415	4 415	0,0%

7.1.	Működési célú garancia- és kezességvállalásból megtérülések ÁH-n kívülről				
7.2.	Működési célú visszatérítendő támogatások kölcsönök visszatér. ÁH-n kívülről		4 415	4 415	100,0%
7.3.	Egyéb működési célú átvett pénzeszköz				
7.4.	7.3.-ból EU-s támogatás (közvetlen)				
8.	Felhalmozási célú átvett pénzeszközök (8.1.+8.2.+8.3.)	10 000			
8.1.	Felhalm. célú garancia- és kezességvállalásból megtérülések ÁH-n kívülről				
8.2.	Felhalm. célú visszatérítendő támogatások kölcsönök visszatér. ÁH-n kívülről				
8.3.	Egyéb felhalmozási célú átvett pénzeszköz	10 000			
8.4.	8.3.-ból EU-s támogatás (közvetlen)				
9.	KÖLTSÉGVETÉSI BEVÉTELEK ÖSSZESEN: (1+...+8)	900 095	1 055 000	975 858	92,5%
10.	Hitel-, kölcsönfelvétel államháztartáson kívülről (10.1.+10.3.)				
10.1.	Hosszú lejáratú hitelek, kölcsönök felvétele				
10.2.	Likviditási célú hitelek, kölcsönök felvétele pénzügyi vállalkozástól				
10.3.	Rövid lejáratú hitelek, kölcsönök felvétele				
11.	Belföldi értékpapírok bevételei (11.1. +...+ 11.4.)				
11.1.	Forgatási célú belföldi értékpapírok beváltása, értékesítése				
11.2.	Forgatási célú belföldi értékpapírok kibocsátása				
11.3.	Befektetési célú belföldi értékpapírok beváltása, értékesítése				
11.4.	Befektetési célú belföldi értékpapírok kibocsátása				
12.	Maradvány igénybevétele (12.1. + 12.2.)	103 000	134 274	134 274	100,0%
12.1.	Előző év költségvetési maradványának igénybevétele	103 000	134 274	134 274	100,0%
12.2.	Előző év vállalkozási maradványának igénybevétele				
13.	Belföldi finanszírozás bevételei (13.1. + ... + 13.3.)		18 948	18 948	37 896
13.1.	Államháztartáson belüli megelőlegezések		18 948	18 948	37 896
13.2.	Államháztartáson belüli megelőlegezések törlesztése				
13.3.	Betétek megszüntetése				
14.	Külföldi finanszírozás bevételei (14.1.+...14.4.)				
14.1.	Forgatási célú külföldi értékpapírok beváltása, értékesítése				
14.2.	Befektetési célú külföldi értékpapírok beváltása, értékesítése				
14.3.	Külföldi értékpapírok kibocsátása				
14.4.	Külföldi hitelek, kölcsönök felvétele				
15.	Adóssághoz nem kapcsolódó származékos ügyletek bevételei				
16.	FINANSZÍROZÁSI BEVÉTELEK ÖSSZESEN: (10. + ... +15.)	103 000	153 222	153 222	100,0%
17.	BEVÉTELEK ÖSSZESEN: (9+16)	1 003 095	1 208 222	1 129 080	93,4%

Ezer forintban !

Száma	Előirányzat-csoport, kiemelt előirányzat megnevezése	Eredeti ei.	Módosított ei.	Teljesítés	Teljesítés %-ban
1	2	3	4	5	6
Kiadások					
1.	Működési költségvetés kiadásai (1.1+...+1.5.)	885 751	887 684	875 311	98,6%
1.1.	Személyi juttatások	53 284	64 326	64 326	100,0%
1.2.	Munkaadókat terhelő járulékok és szociális hozzájárulási adó	14 306	16 564	16 564	100,0%
1.3.	Dologi kiadások	186 688	178 597	168 138	94,1%
1.4.	Ellátottak pénzbeli juttatásai	27 015	26 445	25 013	94,6%
1.5.	Egyéb működési célú kiadások	604 458	601 752	601 270	99,9%
1.6.	- az 1.5.-ből: - Elvonások és befizetések				
1.7.	- Garancia- és kezességvállalásból kifizetés ÁH-n belülré				
1.8.	- Visszatérítendő támogatások, kölcsönök nyújtása ÁH-n belülré				
1.9.	- Visszatérítendő támogatások, kölcsönök törlesztése ÁH-n belülré				
1.10.	- Egyéb működési célú támogatások ÁH-n belülré	566 188	559 355	559 355	100,0%
1.11.	- Garancia és kezességvállalásból kifizetés ÁH-n kívülré				
1.12.	- Visszatérítendő támogatások, kölcsönök nyújtása ÁH-n kívülré				
1.13.	- Árkiegészítések, ártámogatások				
1.14.	- Kamattámogatások				

1.15.	- Egyéb működési célú támogatások államháztartáson kívülre	38 270	42 397	41 915	98,9%
2.	Felhalmozási költségvetés kiadásai (2.1.+2.3.+2.5.)	61 721	80 685	40 428	50,1%
2.1.	Beruházások	27 891	45 814	11 322	24,7%
2.2.	2.1.-ből EU-s forrásból megvalósuló beruházás				
2.3.	Felújítások	32 030	33 071	28 435	86,0%
2.4.	2.3.-ből EU-s forrásból megvalósuló felújítás				
2.5.	Egyéb felhalmozási kiadások	1 800	1 800	671	37,3%
2.6.	2.5.-ből - Garancia- és kezességvállalásból kifizetés ÁH-n belülre				
2.7.	- Visszatérítendő támogatások, kölcsönök nyújtása ÁH-n belülre				
2.8.	- Visszatérítendő támogatások, kölcsönök törlesztése ÁH-n belülre				
2.9.	- Egyéb felhalmozási célú támogatások ÁH-n belülre				
2.10.	- Garancia- és kezességvállalásból kifizetés ÁH-n kívülre				
2.11.	- Visszatérítendő támogatások, kölcsönök nyújtása ÁH-n kívülre				
2.12.	- Lakástámogatás				
2.13.	- Egyéb felhalmozási célú támogatások államháztartáson kívülre	1 800	1 800	671	37,3%
3.	Tartalékok (3.1.+3.2.)	55 623	223 468		0,0%
3.1.	Általános tartalék				
3.2.	Céltartalék	55 623	223 468		
4.	KÖLTSÉGVETÉSI KIADÁSOK ÖSSZESEN (1+2+3)	1 003 095	1 191 837	915 739	76,8%
5.	Hitel-, kölcsöntörlesztés államháztartáson kívülre (5.1. + ... + 5.3.)				
5.1.	Hosszú lejáratú hitelek, kölcsönök törlesztése				
5.2.	Likviditási célú hitelek, kölcsönök törlesztése pénzügyi vállalkozásnak				
5.3.	Rövid lejáratú hitelek, kölcsönök törlesztése				
6.	Belföldi értékpapírok kiadásai (6.1. + ... + 6.4.)				
6.1.	Forgatási célú belföldi értékpapírok vásárlása				
6.2.	Forgatási célú belföldi értékpapírok beváltása				
6.3.	Befektetési célú belföldi értékpapírok vásárlása				
6.4.	Befektetési célú belföldi értékpapírok beváltása				
7.	Belföldi finanszírozás kiadásai (7.1. + ... + 7.4.)		16 385	16 385	100,0%
7.1.	Államháztartáson belüli megelőlegezések folyósítása				
7.2.	Államháztartáson belüli megelőlegezések visszafizetése		16 385	16 385	100,0%
7.3.	Pénzeszközök betétként elhelyezése				
7.4.	Pénzügyi lízing kiadásai				
8.	Külföldi finanszírozás kiadásai (8.1. + ... + 8.4.)				
8.1.	Forgatási célú külföldi értékpapírok vásárlása				
8.2.	Befektetési célú külföldi értékpapírok beváltása				
8.3.	Külföldi értékpapírok beváltása				
8.4.	Külföldi hitelek, kölcsönök törlesztése				
9.	FINANSZÍROZÁSI KIADÁSOK ÖSSZESEN: (5.+...+8.)		16 385	16 385	
10.	KIADÁSOK ÖSSZESEN: (4+9)	1 003 095	1 208 222	932 124	77,1%

Megnevezés	Kerepesi Polgármesteri Hivatal	02
Feladat megnevezése	Összes bevétel, kiadás	

Ezer
forintban !

Száma	Előirányzat-csoport, kiemelt előirányzat megnevezése	Eredeti ei.	Módosított ei.	Teljesítés	Teljesítés %-ban
1	2	3	4	5	6
Bevételek					
1.	Önkormányzat működési támogatásai (1.1.+...+1.6.)				
1.1.	Helyi önkormányzatok működésének általános támogatása				
1.2.	Önkormányzatok egyes köznevelési feladatainak támogatása				
1.3.	Önkormányzatok szociális és gyermekjóléti feladatainak támogatása				
1.4.	Önkormányzatok kulturális feladatainak támogatása				
1.5.	Működési célú központosított előirányzatok				
1.6.	Helyi önkormányzatok kiegészítő támogatásai				
2.	Működési célú támogatások államháztartáson belülről (2.1.+...+2.5.)	194 950	188 921	188 921	100,0%
2.1.	Elvonások és befizetések bevételei				
2.2.	Működési célú garancia- és kezességvállalásból megtérülések				
2.3.	Működési célú visszatérítendő támogatások kölcsönök visszatérülése				
2.4.	Működési célú visszatérítendő támogatások kölcsönök igénybevétele				
2.5.	Egyéb működési célú támogatások bevételei	194 950	188 921	188 921	100,0%
2.6.	2.5.-ből EU-s támogatás				
3.	Felhalmozási célú támogatások államháztartáson belülről (3.1.+...+3.5.)				
3.1.	Felhalmozási célú önkormányzati támogatások				
3.2.	Felhalmozási célú garancia- és kezességvállalásból megtérülések				
3.3.	Felhalmozási célú visszatérítendő támogatások kölcsönök visszatérülése				
3.4.	Felhalmozási célú visszatérítendő támogatások kölcsönök igénybevétele				
3.5.	Egyéb felhalmozási célú támogatások bevételei				
3.6.	3.5.-ből EU-s támogatás				
4.	Közhatalmi bevételek (4.1.+4.2.+4.3.+4.4.)				
4.1.	Helyi adók (4.1.1.+4.1.2.)				
4.1.1.	- Vagyoni típusú adók				
4.1.2.	- Termékek és szolgáltatások adói				
4.2.	Gépjárműadó				
4.3.	Egyéb áruhasználati és szolgáltatási adók				
4.4.	Egyéb közhatalmi bevételek				
5.	Működési bevételek (5.1.+...+ 5.10.)	10 530	5 005	4 914	98,2%
5.1.	Készletértékesítés ellenértéke				
5.2.	Szolgáltatások ellenértéke	350	229	229	100,0%
5.3.	Közvetített szolgáltatások értéke	8 000	3 627	3 555	98,0%
5.4.	Tulajdonosi bevételek				
5.5.	Ellátási díjak				
5.6.	Kiszámlázott általános forgalmi adó	2 160	1 006	987	98,1%
5.7.	Általános forgalmi adó visszatérítése				
5.8.	Kamatbevételek	10	3	3	100,0%
5.9.	Egyéb pénzügyi műveletek bevételei				
5.10.	Egyéb működési bevételek	10	140	140	100,0%
6.	Felhalmozási bevételek (6.1.+...+6.5.)				
6.1.	Immateriális javak értékesítése				
6.2.	Ingatlanok értékesítése				
6.3.	Egyéb tárgyi eszközök értékesítése				
6.4.	Részeselek értékesítése				
6.5.	Részeselek megszűnéséhez kapcsolódó bevételek				

7.	Működési célú átvett pénzeszközök (7.1. + ... + 7.3.)		81	81	
7.1.	Működési célú garancia- és kezességvállalásból megtérülések ÁH-n kívülről				
7.2.	Működési célú visszatérítendő támogatások kölcsönök visszatér. ÁH-n kívülről				
7.3.	Egyéb működési célú átvett pénzeszköz		81	81	
7.4.	7.3.-ból EU-s támogatás (közvetlen)				
8.	Felhalmozási célú átvett pénzeszközök (8.1.+8.2.+8.3.)				
8.1.	Felhalm. célú garancia- és kezességvállalásból megtérülések ÁH-n kívülről				
8.2.	Felhalm. célú visszatérítendő támogatások kölcsönök visszatér. ÁH-n kívülről				
8.3.	Egyéb felhalmozási célú átvett pénzeszköz				
8.4.	8.3.-ból EU-s támogatás (közvetlen)				
9.	KÖLTSÉGVETÉSI BEVÉTELEK ÖSSZESEN: (1+...+8)	205 480	194 007	193 916	100,0%
10.	Hitel-, kölcsönfelvétel államháztartáson kívülről (10.1.+10.3.)				
10.1.	Hosszú lejáratú hitelek, kölcsönök felvétele				
10.2.	Likviditási célú hitelek, kölcsönök felvétele pénzügyi vállalkozástól				
10.3.	Rövid lejáratú hitelek, kölcsönök felvétele				
11.	Belföldi értékpapírok bevételei (11.1. +...+ 11.4.)				
11.1.	Forgatási célú belföldi értékpapírok beváltása, értékesítése				
11.2.	Forgatási célú belföldi értékpapírok kibocsátása				
11.3.	Befektetési célú belföldi értékpapírok beváltása, értékesítése				
11.4.	Befektetési célú belföldi értékpapírok kibocsátása				
12.	Maradvány igénybevétele (12.1. + 12.2.)	2 746	10 005	10 005	0,0%
12.1.	Előző év költségvetési maradványának igénybevétele	2 746	10 005	10 005	
12.2.	Előző év vállalkozási maradványának igénybevétele				
13.	Belföldi finanszírozás bevételei (13.1. + ... + 13.3.)				
13.1.	Államháztartáson belüli megelőlegezések				
13.2.	Államháztartáson belüli megelőlegezések törlesztése				
13.3.	Betétek megszüntetése				
14.	Külföldi finanszírozás bevételei (14.1.+...14.4.)				
14.1.	Forgatási célú külföldi értékpapírok beváltása, értékesítése				
14.2.	Befektetési célú külföldi értékpapírok beváltása, értékesítése				
14.3.	Külföldi értékpapírok kibocsátása				
14.4.	Külföldi hitelek, kölcsönök felvétele				
15.	Adóssághoz nem kapcsolódó származékos ügyletek bevételei				
16.	FINANSZÍROZÁSI BEVÉTELEK ÖSSZESEN: (10. + ... +15.)	2 746	10 005	10 005	0,0%
17.	BEVÉTELEK ÖSSZESEN: (9+16)	208 226	204 012	203 921	100,0%

Ezer forintban !

Száma	Előirányzat-csoport, kiemelt előirányzat megnevezése	Eredeti ei.	Módosított ei.	Teljesítés	Teljesítés %-ban
1	2	3	4	5	6
Kiadások					
1.	Működési költségvetés kiadásai (1.1+...+1.5.)	204 416	200 202	194 850	97,3%
1.1.	Személyi juttatások	124 696	120 095	120 095	100,0%
1.2.	Munkaadókat terhelő járulékok és szociális hozzájárulási adó	33 668	30 726	30 725	100,0%
1.3.	Dologi kiadások	46 052	49 381	44 030	89,2%
1.4.	Ellátottak pénzbeli juttatásai				
1.5.	Egyéb működési célú kiadások				
1.6.	- az 1.5.-ből: - Elvonások és befizetések				
1.7.	- Garancia- és kezességvállalásból kifizetés ÁH-n belülről				
1.8.	-Visszatérítendő támogatások, kölcsönök nyújtása ÁH-n belülről				
1.9.	- Visszatérítendő támogatások, kölcsönök törlesztése ÁH-n belülről				
1.10.	- Egyéb működési célú támogatások ÁH-n belülről				
1.11.	- Garancia és kezességvállalásból kifizetés ÁH-n kívülre				
1.12.	- Visszatérítendő támogatások, kölcsönök nyújtása ÁH-n kívülre				
1.13.	- Árkiegészítések, ártámogatások				

1.14.	- Kamattámogatások				
1.15.	- Egyéb működési célú támogatások államháztartáson kívülre				
2.	Felhalmozási költségvetés kiadásai (2.1.+2.3.+2.5.)	3 810	3 810	3 372	88,5%
2.1.	Beruházások	3 810	3 810	3 372	88,5%
2.2.	2.1.-ből EU-s forrásból megvalósuló beruházás				
2.3.	Felújítások				
2.4.	2.3.-ből EU-s forrásból megvalósuló felújítás				
2.5.	Egyéb felhalmozási kiadások				
2.6.	2.5.-ből - Garancia- és kezességvállalásból kifizetés ÁH-n belülre				
2.7.	- Visszatérítendő támogatások, kölcsönök nyújtása ÁH-n belülre				
2.8.	- Visszatérítendő támogatások, kölcsönök törlesztése ÁH-n belülre				
2.9.	- Egyéb felhalmozási célú támogatások ÁH-n belülre				
2.10.	- Garancia- és kezességvállalásból kifizetés ÁH-n kívülre				
2.11.	- Visszatérítendő támogatások, kölcsönök nyújtása ÁH-n kívülre				
2.12.	- Lakástámogatás				
2.13.	- Egyéb felhalmozási célú támogatások államháztartáson kívülre				
3.	Tartalékok (3.1.+3.2.)				
3.1.	Általános tartalék				
3.2.	Céltartalék				
4.	KÖLTSÉGVETÉSI KIADÁSOK ÖSSZESEN (1+2+3)	208 226	204 012	198 222	97,2%
5.	Hitel-, kölcsöntörlesztés államháztartáson kívülre (5.1. + ... + 5.3.)				
5.1.	Hosszú lejáratú hitelek, kölcsönök törlesztése				
5.2.	Likviditási célú hitelek, kölcsönök törlesztése pénzügyi vállalkozásnak				
5.3.	Rövid lejáratú hitelek, kölcsönök törlesztése				
6.	Belföldi értékpapírok kiadásai (6.1. + ... + 6.4.)				
6.1.	Forgatási célú belföldi értékpapírok vásárlása				
6.2.	Forgatási célú belföldi értékpapírok beváltása				
6.3.	Befektetési célú belföldi értékpapírok vásárlása				
6.4.	Befektetési célú belföldi értékpapírok beváltása				
7.	Belföldi finanszírozás kiadásai (7.1. + ... + 7.4.)				
7.1.	Államháztartáson belüli megelőlegezések folyósítása				
7.2.	Államháztartáson belüli megelőlegezések visszafizetése				
7.3.	Pénzeszközök betétként elhelyezése				
7.4.	Pénzügyi lízing kiadásai				
8.	Külföldi finanszírozás kiadásai (8.1. + ... + 8.4.)				
8.1.	Forgatási célú külföldi értékpapírok vásárlása				
8.2.	Befektetési célú külföldi értékpapírok beváltása				
8.3.	Külföldi értékpapírok beváltása				
8.4.	Külföldi hitelek, kölcsönök törlesztése				
9.	FINANSZÍROZÁSI KIADÁSOK ÖSSZESEN: (5.+...+8.)				
10.	KIADÁSOK ÖSSZESEN: (4+9)	208 226	204 012	198 222	97,2%

Megnevezés	Babaliget Bölcsőde	03
Feladat megnevezése	Összes bevétel, kiadás	-----

Ezer
forintban !

Száma	Előirányzat-csoport, kiemelt előirányzat megnevezése	Eredeti ei.	Módosított ei.	Teljesítés	Teljesítés %-ban
1	2	3	4	5	6
Bevételek					
1.	Önkormányzat működési támogatásai (1.1.+...+1.6.)				
1.1.	Helyi önkormányzatok működésének általános támogatása				
1.2.	Önkormányzatok egyes köznevelési feladatainak támogatása				
1.3.	Önkormányzatok szociális és gyermekjóléti feladatainak támogatása				
1.4.	Önkormányzatok kulturális feladatainak támogatása				
1.5.	Működési célú központosított előirányzatok				
1.6.	Helyi önkormányzatok kiegészítő támogatásai				
2.	Működési célú támogatások államháztartáson belülről (2.1.+...+2.5.)	46 269	46 095	46 095	100,0%
2.1.	Elvonások és befizetések bevételei				
2.2.	Működési célú garancia- és kezességvállalásból megtérülések				
2.3.	Működési célú visszatérítendő támogatások kölcsönök visszatérülése				
2.4.	Működési célú visszatérítendő támogatások kölcsönök igénybevétele				
2.5.	Egyéb működési célú támogatások bevételei	46 269	46 095	46 095	100,0%
2.6.	2.5.-ből EU-s támogatás				
3.	Felhalmozási célú támogatások államháztartáson belülről (3.1.+...+3.5.)				
3.1.	Felhalmozási célú önkormányzati támogatások				
3.2.	Felhalmozási célú garancia- és kezességvállalásból megtérülések				
3.3.	Felhalmozási célú visszatérítendő támogatások kölcsönök visszatérülése				
3.4.	Felhalmozási célú visszatérítendő támogatások kölcsönök igénybevétele				
3.5.	Egyéb felhalmozási célú támogatások bevételei				
3.6.	3.5.-ből EU-s támogatás				
4.	Közhatalmi bevételek (4.1.+4.2.+4.3.+4.4.)				
4.1.	Helyi adók (4.1.1.+4.1.2.)				
4.1.1.	- Vagyoni típusú adók				
4.1.2.	- Termékek és szolgáltatások adói				
4.2.	Gépjárműadó				
4.3.	Egyéb áruhasználati és szolgáltatási adók				
4.4.	Egyéb közhatalmi bevételek				
5.	Működési bevételek (5.1.+...+ 5.10.)	11 220	10 294	10 294	100,0%
5.1.	Készletértékesítés ellenértéke				
5.2.	Szolgáltatások ellenértéke	4 110	4 057	4 057	100,0%
5.3.	Közvetített szolgáltatások értéke				
5.4.	Tulajdonosi bevételek				
5.5.	Ellátási díjak	5 000	4 902	4 902	100,0%
5.6.	Kiszámlázott általános forgalmi adó	2 100	1 332	1 332	100,0%
5.7.	Általános forgalmi adó visszatérítése				
5.8.	Kamatbevételek	10	3	3	100,0%
5.9.	Egyéb pénzügyi műveletek bevételei				
5.10.	Egyéb működési bevételek				
6.	Felhalmozási bevételek (6.1.+...+6.5.)				
6.1.	Immateriális javak értékesítése				
6.2.	Ingatlanok értékesítése				
6.3.	Egyéb tárgyi eszközök értékesítése				
6.4.	Részeselek értékesítése				

6.5.	Részesedések megszűnéséhez kapcsolódó bevételek				
7.	Működési célú átvett pénzeszközök (7.1. + ... + 7.3.)				
7.1.	Működési célú garancia- és kezességvállalásból megtérülések ÁH-n kívülről				
7.2.	Működési célú visszatérítendő támogatások kölcsönök visszatér. ÁH-n kívülről				
7.3.	Egyéb működési célú átvett pénzeszköz				
7.4.	7.3.-ból EU-s támogatás (közvetlen)				
8.	Felhalmozási célú átvett pénzeszközök (8.1.+8.2.+8.3.)				
8.1.	Felhalm. célú garancia- és kezességvállalásból megtérülések ÁH-n kívülről				
8.2.	Felhalm. célú visszatérítendő támogatások kölcsönök visszatér. ÁH-n kívülről				
8.3.	Egyéb felhalmozási célú átvett pénzeszköz				
8.4.	8.3.-ból EU-s támogatás (közvetlen)				
9.	KÖLTSÉGVETÉSI BEVÉTELEK ÖSSZESEN: (1+...+8)	57 489	56 389	56 389	100,0%
10.	Hitel-, kölcsönfelvétel államháztartáson kívülről (10.1.+10.3.)				
10.1.	Hosszú lejáratú hitelek, kölcsönök felvétele				
10.2.	Likviditási célú hitelek, kölcsönök felvétele pénzügyi vállalkozástól				
10.3.	Rövid lejáratú hitelek, kölcsönök felvétele				
11.	Belföldi értékpapírok bevételei (11.1. +...+ 11.4.)				
11.1.	Forgatási célú belföldi értékpapírok beváltása, értékesítése				
11.2.	Forgatási célú belföldi értékpapírok kibocsátása				
11.3.	Befektetési célú belföldi értékpapírok beváltása, értékesítése				
11.4.	Befektetési célú belföldi értékpapírok kibocsátása				
12.	Maradvány igénybevétele (12.1. + 12.2.)	1 186	1 532	1 532	100,0%
12.1.	Előző év költségvetési maradványának igénybevétele	1 186	1 532	1 532	100,0%
12.2.	Előző év vállalkozási maradványának igénybevétele				
13.	Belföldi finanszírozás bevételei (13.1. + ... + 13.3.)				
13.1.	Államháztartáson belüli megelőlegezések				
13.2.	Államháztartáson belüli megelőlegezések törlesztése				
13.3.	Betétek megszüntetése				
14.	Külföldi finanszírozás bevételei (14.1.+...14.4.)				
14.1.	Forgatási célú külföldi értékpapírok beváltása, értékesítése				
14.2.	Befektetési célú külföldi értékpapírok beváltása, értékesítése				
14.3.	Külföldi értékpapírok kibocsátása				
14.4.	Külföldi hitelek, kölcsönök felvétele				
15.	Adóssághoz nem kapcsolódó származékos ügyletek bevételei				
16.	FINANSZÍROZÁSI BEVÉTELEK ÖSSZESEN: (10. + ... +15.)	1 186	1 532	1 532	100,0%
17.	BEVÉTELEK ÖSSZESEN: (9+16)	58 675	57 921	57 921	100,0%

Ezer
forintban !

Száma	Előirányzat-csoport, kiemelt előirányzat megnevezése	Eredeti ei.	Módosított ei.	Teljesítés	Teljesítés %-ban
1	2	3	4	5	6
Kiadások					
1.	Működési költségvetés kiadásai (1.1+...+1.5.)	58 421	57 667	55 865	96,9%
1.1.	Személyi juttatások	30 210	31 772	31 772	100,0%
1.2.	Munkaadókat terhelő járulékok és szociális hozzájárulási adó	8 157	8 269	8 269	100,0%
1.3.	Dologi kiadások	18 754	16 166	14 365	88,9%
1.4.	Ellátottak pénzbeli juttatásai	1 300	1 460	1 459	99,9%
1.5.	Egyéb működési célú kiadások				
1.6.	- az 1.5-ből: - Elvonások és befizetések				
1.7.	- Garancia- és kezességvállalásból kifizetés ÁH-n belülré				
1.8.	- Visszatérítendő támogatások, kölcsönök nyújtása ÁH-n belülré				
1.9.	- Visszatérítendő támogatások, kölcsönök törlesztése ÁH-n belülré				
1.10.	- Egyéb működési célú támogatások ÁH-n belülré				
1.11.	- Garancia és kezességvállalásból kifizetés ÁH-n kívülré				

1.12.	- Visszatérítendő támogatások, kölcsönök nyújtása ÁH-n kívülre				
1.13.	- Árkiegészítések, ártámogatások				
1.14.	- Kamattámogatások				
1.15.	- Egyéb működési célú támogatások államháztartáson kívülre				
2.	Felhalmozási költségvetés kiadásai (2.1.+2.3.+2.5.)	254	254	132	52,0%
2.1.	Beruházások	254	254	132	52,0%
2.2.	2.1.-ből EU-s forrásból megvalósuló beruházás				
2.3.	Felújítások				
2.4.	2.3.-ből EU-s forrásból megvalósuló felújítás				
2.5.	Egyéb felhalmozási kiadások				
2.6.	2.5.-ből - Garancia- és kezességvállalásból kifizetés ÁH-n belülre				
2.7.	- Visszatérítendő támogatások, kölcsönök nyújtása ÁH-n belülre				
2.8.	- Visszatérítendő támogatások, kölcsönök törlesztése ÁH-n belülre				
2.9.	- Egyéb felhalmozási célú támogatások ÁH-n belülre				
2.10.	- Garancia- és kezességvállalásból kifizetés ÁH-n kívülre				
2.11.	- Visszatérítendő támogatások, kölcsönök nyújtása ÁH-n kívülre				
2.12.	- Lakástámogatás				
2.13.	- Egyéb felhalmozási célú támogatások államháztartáson kívülre				
3.	Tartalékok (3.1.+3.2.)				
3.1.	Általános tartalék				
3.2.	Céltartalék				
4.	KÖLTSÉGVETÉSI KIADÁSOK ÖSSZESEN (1+2+3)	58 675	57 921	55 997	96,7%
5.	Hitel-, kölcsöntörlesztés államháztartáson kívülre (5.1. + ... + 5.3.)				
5.1.	Hosszú lejáratú hitelek, kölcsönök törlesztése				
5.2.	Likviditási célú hitelek, kölcsönök törlesztése pénzügyi vállalkozásnak				
5.3.	Rövid lejáratú hitelek, kölcsönök törlesztése				
6.	Belföldi értékpapírok kiadásai (6.1. + ... + 6.4.)				
6.1.	Forgatási célú belföldi értékpapírok vásárlása				
6.2.	Forgatási célú belföldi értékpapírok beváltása				
6.3.	Befektetési célú belföldi értékpapírok vásárlása				
6.4.	Befektetési célú belföldi értékpapírok beváltása				
7.	Belföldi finanszírozás kiadásai (7.1. + ... + 7.4.)				
7.1.	Államháztartáson belüli megelőlegezések folyósítása				
7.2.	Államháztartáson belüli megelőlegezések visszafizetése				
7.3.	Pénzeszközök betétként elhelyezése				
7.4.	Pénzügyi lízing kiadásai				
8.	Külföldi finanszírozás kiadásai (6.1. + ... + 6.4.)				
8.1.	Forgatási célú külföldi értékpapírok vásárlása				
8.2.	Befektetési célú külföldi értékpapírok beváltása				
8.3.	Külföldi értékpapírok beváltása				
8.4.	Külföldi hitelek, kölcsönök törlesztése				
9.	FINANSZÍROZÁSI KIADÁSOK ÖSSZESEN: (5.+...+8.)				
10.	KIADÁSOK ÖSSZESEN: (4+9)	58 675	57 921	55 997	96,7%

Megnevezés	Forrás Művelődési Ház	04
Feladat megnevezése	Összes bevétel, kiadás	

Ezer
forintban !

Száma	Előirányzat-csoport, kiemelt előirányzat megnevezése	Eredeti ei.	Módosított ei.	Teljesítés	Teljesítés %-ban
1	2	3	4	5	6
Bevételek					
1.	Önkormányzat működési támogatásai (1.1.+...+1.6.)				
1.1.	Helyi önkormányzatok működésének általános támogatása				
1.2.	Önkormányzatok egyes köznevelési feladatainak támogatása				
1.3.	Önkormányzatok szociális és gyermekjóléti feladatainak támogatása				
1.4.	Önkormányzatok kulturális feladatainak támogatása				
1.5.	Működési célú központosított előirányzatok				
1.6.	Helyi önkormányzatok kiegészítő támogatásai				
2.	Működési célú támogatások államháztartáson belülről (2.1.+...+2.5.)	33 533	29 547	29 547	100,0%
2.1.	Elvonások és befizetések bevételei				
2.2.	Működési célú garancia- és kezességvállalásból megtérülések				
2.3.	Működési célú visszatérítendő támogatások kölcsönök visszatérülése				
2.4.	Működési célú visszatérítendő támogatások kölcsönök igénybevétele				
2.5.	Egyéb működési célú támogatások bevételei	33 533	29 547	29 547	100,0%
2.6.	2.5.-ből EU-s támogatás				
3.	Felhalmozási célú támogatások államháztartáson belülről (3.1.+...+3.5.)				
3.1.	Felhalmozási célú önkormányzati támogatások				
3.2.	Felhalmozási célú garancia- és kezességvállalásból megtérülések				
3.3.	Felhalmozási célú visszatérítendő támogatások kölcsönök visszatérülése				
3.4.	Felhalmozási célú visszatérítendő támogatások kölcsönök igénybevétele				
3.5.	Egyéb felhalmozási célú támogatások bevételei				
3.6.	3.5.-ből EU-s támogatás				
4.	Közhatalmi bevételek (4.1.+4.2.+4.3.+4.4.)				
4.1.	Helyi adók (4.1.1.+4.1.2.)				
4.1.1.	- Vagyoni típusú adók				
4.1.2.	- Termékek és szolgáltatások adói				
4.2.	Gépjárműadó				
4.3.	Egyéb áruhasználati és szolgáltatási adók				
4.4.	Egyéb közhatalmi bevételek				
5.	Működési bevételek (5.1.+...+ 5.10.)	4 745	4 056	4 056	100,0%
5.1.	Készletértékesítés ellenértéke				
5.2.	Szolgáltatások ellenértéke	1 900	1 662	1 662	100,0%
5.3.	Közvetített szolgáltatások értéke				
5.4.	Tulajdonosi bevételek	2 400	2 170	2 170	
5.5.	Ellátási díjak				
5.6.	Kiszámlázott általános forgalmi adó	400	214	214	100,0%
5.7.	Általános forgalmi adó visszatérítése				
5.8.	Kamatbevételek	30	1	1	100,0%
5.9.	Egyéb pénzügyi műveletek bevételei				
5.10.	Egyéb működési bevételek	15	9	9	100,0%
6.	Felhalmozási bevételek (6.1.+...+6.5.)				
6.1.	Immateriális javak értékesítése				
6.2.	Ingatlanok értékesítése				
6.3.	Egyéb tárgyi eszközök értékesítése				
6.4.	Részesedések értékesítése				
6.5.	Részesedések megszűnéséhez kapcsolódó bevételek				
7.	Működési célú átvett pénzeszközök (7.1. + ... + 7.3.)		430	430	

7.1.	Működési célú garancia- és kezességvállalásból megtérülések ÁH-n kívülről				
7.2.	Működési célú visszatérítendő támogatások kölcsönök visszatér. ÁH-n kívülről				
7.3.	Egyéb működési célú átvett pénzeszköz		430	430	
7.4.	7.3.-ból EU-s támogatás (közvetlen)				
8.	Felhalmozási célú átvett pénzeszközök (8.1.+8.2.+8.3.)				
8.1.	Felhalm. célú garancia- és kezességvállalásból megtérülések ÁH-n kívülről				
8.2.	Felhalm. célú visszatérítendő támogatások kölcsönök visszatér. ÁH-n kívülről				
8.3.	Egyéb felhalmozási célú átvett pénzeszköz				
8.4.	8.3.-ból EU-s támogatás (közvetlen)				
9.	KÖLTSÉGVETÉSI BEVÉTELEK ÖSSZESEN: (1+...+8)	38 278	34 033	34 033	100,0%
10.	Hitel-, kölcsönfelvétel államháztartáson kívülről (10.1.+10.3.)				
10.1.	Hosszú lejáratú hitelek, kölcsönök felvétele				
10.2.	Likviditási célú hitelek, kölcsönök felvétele pénzügyi vállalkozástól				
10.3.	Rövid lejáratú hitelek, kölcsönök felvétele				
11.	Belföldi értékpapírok bevételei (11.1. +...+ 11.4.)				
11.1.	Forgatási célú belföldi értékpapírok beváltása, értékesítése				
11.2.	Forgatási célú belföldi értékpapírok kibocsátása				
11.3.	Befektetési célú belföldi értékpapírok beváltása, értékesítése				
11.4.	Befektetési célú belföldi értékpapírok kibocsátása				
12.	Maradvány igénybevétele (12.1. + 12.2.)	1 450	1 880	1 880	100,0%
12.1.	Előző év költségvetési maradványának igénybevétele	1 450	1 880	1 880	
12.2.	Előző év vállalkozási maradványának igénybevétele				
13.	Belföldi finanszírozás bevételei (13.1. + ... + 13.3.)				
13.1.	Államháztartáson belüli megelőlegezések				
13.2.	Államháztartáson belüli megelőlegezések törlesztése				
13.3.	Betétek megszüntetése				
14.	Külföldi finanszírozás bevételei (14.1.+...14.4.)				
14.1.	Forgatási célú külföldi értékpapírok beváltása, értékesítése				
14.2.	Befektetési célú külföldi értékpapírok beváltása, értékesítése				
14.3.	Külföldi értékpapírok kibocsátása				
14.4.	Külföldi hitelek, kölcsönök felvétele				
15.	Adóssághoz nem kapcsolódó származékos ügyletek bevételei				
16.	FINANSZÍROZÁSI BEVÉTELEK ÖSSZESEN: (10. + ... +15.)	1 450	1 880	1 880	100,0%
17.	BEVÉTELEK ÖSSZESEN: (9+16)	39 728	35 913	35 913	100,0%

Ezer forintban!

Száma	Előirányzat-csoport, kiemelt előirányzat megnevezése	Eredeti ei.	Módosított ei.	Teljesítés	Teljesítés %-ban
1	2	3	4	5	6
Kiadások					
1.	Működési költségvetés kiadásai (1.1+...+1.5.)	38 458	34 643	33 982	98,1%
1.1.	Személyi juttatások	13 322	12 245	12 245	100,0%
1.2.	Munkaadókat terhelő járulékok és szociális hozzájárulási adó	3 597	3 273	3 273	100,0%
1.3.	Dologi kiadások	21 539	19 125	18 464	96,5%
1.4.	Ellátottak pénzbeli juttatásai				
1.5.	Egyéb működési célú kiadások				
1.6.	- az 1.5-ből: - Elvonások és befizetések				
1.7.	- Garancia- és kezességvállalásból kifizetés ÁH-n belülré				
1.8.	-Visszatérítendő támogatások, kölcsönök nyújtása ÁH-n belülré				
1.9.	- Visszatérítendő támogatások, kölcsönök törlesztése ÁH-n belülré				
1.10.	- Egyéb működési célú támogatások ÁH-n belülré				
1.11.	- Garancia és kezességvállalásból kifizetés ÁH-n kívülré				
1.12.	- Visszatérítendő támogatások, kölcsönök nyújtása ÁH-n kívülré				

1.13.	- Árkiegészítések, ártámogatások				
1.14.	- Kamattámogatások				
1.15.	- Egyéb működési célú támogatások államháztartáson kívülre				
2.	Felhalmozási költségvetés kiadásai (2.1.+2.3.+2.5.)	1 270	1 270	784	61,7%
2.1.	Beruházások	1 270	1 270	784	61,7%
2.2.	2.1.-ből EU-s forrásból megvalósuló beruházás				
2.3.	Felújítások				
2.4.	2.3.-ből EU-s forrásból megvalósuló felújítás				
2.5.	Egyéb felhalmozási kiadások				
2.6.	2.5.-ből - Garancia- és kezességvállalásból kifizetés ÁH-n belülre				
2.7.	- Visszatérítendő támogatások, kölcsönök nyújtása ÁH-n belülre				
2.8.	- Visszatérítendő támogatások, kölcsönök törlesztése ÁH-n belülre				
2.9.	- Egyéb felhalmozási célú támogatások ÁH-n belülre				
2.10.	- Garancia- és kezességvállalásból kifizetés ÁH-n kívülre				
2.11.	- Visszatérítendő támogatások, kölcsönök nyújtása ÁH-n kívülre				
2.12.	- Lakástámogatás				
2.13.	- Egyéb felhalmozási célú támogatások államháztartáson kívülre				
3.	Tartalékok (3.1.+3.2.)				
3.1.	Általános tartalék				
3.2.	Céltartalék				
4.	KÖLTSÉGVETÉSI KIADÁSOK ÖSSZESEN (1+2+3)	39 728	35 913	34 766	96,8%
5.	Hitel-, kölcsöntörlesztés államháztartáson kívülre (5.1. + ... + 5.3.)				
5.1.	Hosszú lejáratú hitelek, kölcsönök törlesztése				
5.2.	Likviditási célú hitelek, kölcsönök törlesztése pénzügyi vállalkozásnak				
5.3.	Rövid lejáratú hitelek, kölcsönök törlesztése				
6.	Belföldi értékpapírok kiadásai (6.1. + ... + 6.4.)				
6.1.	Forgatási célú belföldi értékpapírok vásárlása				
6.2.	Forgatási célú belföldi értékpapírok beváltása				
6.3.	Befektetési célú belföldi értékpapírok vásárlása				
6.4.	Befektetési célú belföldi értékpapírok beváltása				
7.	Belföldi finanszírozás kiadásai (7.1. + ... + 7.4.)				
7.1.	Államháztartáson belüli megelőlegezések folyósítása				
7.2.	Államháztartáson belüli megelőlegezések visszafizetése				
7.3.	Pénzeszközök betétként elhelyezése				
7.4.	Pénzügyi lízing kiadásai				
8.	Külföldi finanszírozás kiadásai (8.1. + ... + 8.4.)				
8.1.	Forgatási célú külföldi értékpapírok vásárlása				
8.2.	Befektetési célú külföldi értékpapírok beváltása				
8.3.	Külföldi értékpapírok beváltása				
8.4.	Külföldi hitelek, kölcsönök törlesztése				
9.	FINANSZÍROZÁSI KIADÁSOK ÖSSZESEN: (5.+...+8.)				
10.	KIADÁSOK ÖSSZESEN: (4+9)	39 728	35 913	34 766	96,8%

9.5.
melléklet

Megnevezés	Napközi-otthonos Óvoda	05
Feladat megnevezése	Összes bevétel, kiadás	-----

Ezer
forintban !

Száma	Előirányzat-csoport, kiemelt előirányzat megnevezése	Eredeti ei.	Módosított ei.	Teljesítés	Teljesítés %-ban
1	2	3	4	5	6
Bevételek					
1.	Önkormányzat működési támogatásai (1.1.+...+1.6.)				
1.1.	Helyi önkormányzatok működésének általános támogatása				
1.2.	Önkormányzatok egyes köznevelési feladatainak támogatása				
1.3.	Önkormányzatok szociális és gyermekjóléti feladatainak támogatása				
1.4.	Önkormányzatok kulturális feladatainak támogatása				
1.5.	Működési célú központosított előirányzatok				
1.6.	Helyi önkormányzatok kiegészítő támogatásai				
2.	Működési célú támogatások államháztartáson belülről (2.1.+...+2.5.)	230 788	234 078	234 078	100,0%
2.1.	Elvonások és befizetések bevételei				
2.2.	Működési célú garancia- és kezességvállalásból megtérülések				
2.3.	Működési célú visszatérítendő támogatások kölcsönök visszatérülése				
2.4.	Működési célú visszatérítendő támogatások kölcsönök igénybevétele				
2.5.	Egyéb működési célú támogatások bevételei	230 788	234 078	234 078	100,0%
2.6.	2.5.-ből EU-s támogatás				
3.	Felhalmozási célú támogatások államháztartáson belülről (3.1.+...+3.5.)				
3.1.	Felhalmozási célú önkormányzati támogatások				
3.2.	Felhalmozási célú garancia- és kezességvállalásból megtérülések				
3.3.	Felhalmozási célú visszatérítendő támogatások kölcsönök visszatérülése				
3.4.	Felhalmozási célú visszatérítendő támogatások kölcsönök igénybevétele				
3.5.	Egyéb felhalmozási célú támogatások bevételei				
3.6.	3.5.-ből EU-s támogatás				
4.	Közhatalmi bevételek (4.1.+4.2.+4.3.+4.4.)				
4.1.	Helyi adók (4.1.1.+4.1.2.)				
4.1.1.	- Vagyoni típusú adók				
4.1.2.	- Termékek és szolgáltatások adói				
4.2.	Gépjárműadó				
4.3.	Egyéb áruhasználati és szolgáltatási adók				
4.4.	Egyéb közhatalmi bevételek				
5.	Működési bevételek (5.1.+...+ 5.10.)	25 665	23 673	23 673	100,0%
5.1.	Készletértékesítés ellenértéke				
5.2.	Szolgáltatások ellenértéke				0,0%
5.3.	Közvetített szolgáltatások értéke				0,0%
5.4.	Tulajdonosi bevételek				
5.5.	Ellátási díjak	20 000	18 625	18 625	100,0%
5.6.	Kiszámlázott általános forgalmi adó	5 400	5 029	5 029	100,0%
5.7.	Általános forgalmi adó visszatérítése				
5.8.	Kamatbevételek	15	19	19	100,0%
5.9.	Egyéb pénzügyi műveletek bevételei				
5.10.	Egyéb működési bevételek	250			
6.	Felhalmozási bevételek (6.1.+...+6.5.)				
6.1.	Immateriális javak értékesítése				
6.2.	Ingatlanok értékesítése				
6.3.	Egyéb tárgyi eszközök értékesítése				
6.4.	Részesedések értékesítése				

6.5.	Részesedések megszűnéséhez kapcsolódó bevételek				
7.	Működési célú átvett pénzeszközök (7.1. + ... + 7.3.)		200	200	100%
7.1.	Működési célú garancia- és kezességvállalásból megtérülések ÁH-n kívülről				
7.2.	Működési célú visszatérítendő támogatások kölcsönök visszatér. ÁH-n kívülről				
7.3.	Egyéb működési célú átvett pénzeszköz		200	200	100,0%
7.4.	7.3.-ból EU-s támogatás (közvetlen)				
8.	Felhalmozási célú átvett pénzeszközök (8.1.+8.2.+8.3.)				
8.1.	Felhalm. célú garancia- és kezességvállalásból megtérülések ÁH-n kívülről				
8.2.	Felhalm. célú visszatérítendő támogatások kölcsönök visszatér. ÁH-n kívülről				
8.3.	Egyéb felhalmozási célú átvett pénzeszköz				
8.4.	8.3.-ból EU-s támogatás (közvetlen)				
9.	KÖLTSÉGVETÉSI BEVÉTELEK ÖSSZESEN: (1+...+8)	256 453	257 951	257 951	100,0%
10.	Hitel-, kölcsönfelvétel államháztartáson kívülről (10.1.+10.3.)				
10.1.	Hosszú lejáratú hitelek, kölcsönök felvétele				
10.2.	Likviditási célú hitelek, kölcsönök felvétele pénzügyi vállalkozástól				
10.3.	Rövid lejáratú hitelek, kölcsönök felvétele				
11.	Belföldi értékpapírok bevételei (11.1. +...+ 11.4.)				
11.1.	Forgatási célú belföldi értékpapírok beváltása, értékesítése				
11.2.	Forgatási célú belföldi értékpapírok kibocsátása				
11.3.	Befektetési célú belföldi értékpapírok beváltása, értékesítése				
11.4.	Befektetési célú belföldi értékpapírok kibocsátása				
12.	Maradvány igénybevétele (12.1. + 12.2.)	1 692	4 789	4 789	100,0%
12.1.	Előző év költségvetési maradványának igénybevétele	1 692	4 789	4 789	100,0%
12.2.	Előző év vállalkozási maradványának igénybevétele				
13.	Belföldi finanszírozás bevételei (13.1. + ... + 13.3.)				
13.1.	Államháztartáson belüli megelőlegezések				
13.2.	Államháztartáson belüli megelőlegezések törlesztése				
13.3.	Betétek megszüntetése				
14.	Külföldi finanszírozás bevételei (14.1.+...14.4.)				
14.1.	Forgatási célú külföldi értékpapírok beváltása, értékesítése				
14.2.	Befektetési célú külföldi értékpapírok beváltása, értékesítése				
14.3.	Külföldi értékpapírok kibocsátása				
14.4.	Külföldi hitelek, kölcsönök felvétele				
15.	Adóssághoz nem kapcsolódó származékos ügyletek bevételei				
16.	FINANSZÍROZÁSI BEVÉTELEK ÖSSZESEN: (10. + ... +15.)	1 692	4 789	4 789	100,0%
17.	BEVÉTELEK ÖSSZESEN: (9+16)	258 145	262 740	262 740	100,0%

Ezer forintban !

Száma	Előirányzat-csoport, kiemelt előirányzat megnevezése	Eredeti ei.	Módosított ei.	Teljesítés	Teljesítés %-ban
1	2	3	4	5	6
Kiadások					
1.	Működési költségvetés kiadásai (1.1+...+1.5.)	256 875	260 646	259 517	99,6%
1.1.	Személyi juttatások	161 860	160 593	160 593	100,0%
1.2.	Munkaadókat terhelő járulékok és szociális hozzájárulási adó	46 202	43 160	43 160	100,0%
1.3.	Dologi kiadások	41 513	46 554	45 425	97,6%
1.4.	Ellátottak pénzbeli juttatásai	7 300	10 339	10 339	0,0%
1.5.	Egyéb működési célú kiadások				
1.6.	- az 1.5.-ből: - Elvonások és befizetések				
1.7.	- Garancia- és kezességvállalásból kifizetés ÁH-n belülről				
1.8.	- Visszatérítendő támogatások, kölcsönök nyújtása ÁH-n belülről				
1.9.	- Visszatérítendő támogatások, kölcsönök törlesztése ÁH-n belülről				
1.10.	- Egyéb működési célú támogatások ÁH-n belülről				
1.11.	- Garancia és kezességvállalásból kifizetés ÁH-n kívülről				

1.12.	- Visszatérítendő támogatások, kölcsönök nyújtása ÁH-n kívülre				
1.13.	- Árkiegészítések, ártámogatások				
1.14.	- Kamattámogatások				
1.15.	- Egyéb működési célú támogatások államháztartáson kívülre				
2.	Felhalmozási költségvetés kiadásai (2.1.+2.3.+2.5.)	1 270	2 094	2 094	100,0%
2.1.	Beruházások	1 270	2 094	2 094	100,0%
2.2.	2.1.-ből EU-s forrásból megvalósuló beruházás				
2.3.	Felújítások				
2.4.	2.3.-ből EU-s forrásból megvalósuló felújítás				
2.5.	Egyéb felhalmozási kiadások				
2.6.	2.5.-ből - Garancia- és kezességvállalásból kifizetés ÁH-n belülre				
2.7.	- Visszatérítendő támogatások, kölcsönök nyújtása ÁH-n belülre				
2.8.	- Visszatérítendő támogatások, kölcsönök törlesztése ÁH-n belülre				
2.9.	- Egyéb felhalmozási célú támogatások ÁH-n belülre				
2.10.	- Garancia- és kezességvállalásból kifizetés ÁH-n kívülre				
2.11.	- Visszatérítendő támogatások, kölcsönök nyújtása ÁH-n kívülre				
2.12.	- Lakástámogatás				
2.13.	- Egyéb felhalmozási célú támogatások államháztartáson kívülre				
3.	Tartalékok (3.1.+3.2.)				
3.1.	Általános tartalék				
3.2.	Céltartalék				
4.	KÖLTSÉGVETÉSI KIADÁSOK ÖSSZESEN (1+2+3)	258 145	262 740	261 611	99,6%
5.	Hitel-, kölcsöntörlesztés államháztartáson kívülre (5.1. + ... + 5.3.)				
5.1.	Hosszú lejáratú hitelek, kölcsönök törlesztése				
5.2.	Likviditási célú hitelek, kölcsönök törlesztése pénzügyi vállalkozásnak				
5.3.	Rövid lejáratú hitelek, kölcsönök törlesztése				
6.	Belföldi értékpapírok kiadásai (6.1. + ... + 6.4.)				
6.1.	Forgatási célú belföldi értékpapírok vásárlása				
6.2.	Forgatási célú belföldi értékpapírok beváltása				
6.3.	Befektetési célú belföldi értékpapírok vásárlása				
6.4.	Befektetési célú belföldi értékpapírok beváltása				
7.	Belföldi finanszírozás kiadásai (7.1. + ... + 7.4.)				
7.1.	Államháztartáson belüli megelőlegezések folyósítása				
7.2.	Államháztartáson belüli megelőlegezések visszafizetése				
7.3.	Pénzeszközök betétként elhelyezése				
7.4.	Pénzügyi lízing kiadásai				
8.	Külföldi finanszírozás kiadásai (8.1. + ... + 8.4.)				
8.1.	Forgatási célú külföldi értékpapírok vásárlása				
8.2.	Befektetési célú külföldi értékpapírok beváltása				
8.3.	Külföldi értékpapírok beváltása				
8.4.	Külföldi hitelek, kölcsönök törlesztése				
9.	FINANSZÍROZÁSI KIADÁSOK ÖSSZESEN: (5.+...+8.)				
10.	KIADÁSOK ÖSSZESEN: (4+9)	258 145	262 740	261 611	99,6%

Megnevezés	Szabó Magda Városi és Iskolai Könyvtár	06
Feladat megnevezése	Összes bevétel, kiadás	—

Ezer
forintban !

Száma	Előirányzat-csoport, kiemelt előirányzat megnevezése	Eredeti ei.	Módosított ei.	Teljesítés	Teljesítés %-ban
1	2	6	4	5	6
Bevételek					
1.	Önkormányzat működési támogatásai (1.1.+...+1.6.)				
1.1.	Helyi önkormányzatok működésének általános támogatása				
1.2.	Önkormányzatok egyes köznevelési feladatainak támogatása				
1.3.	Önkormányzatok szociális és gyermekjóléti feladatainak támogatása				
1.4.	Önkormányzatok kulturális feladatainak támogatása				
1.5.	Működési célú központosított előirányzatok				
1.6.	Helyi önkormányzatok kiegészítő támogatásai				
2.	Működési célú támogatások államháztartáson belülről (2.1.+...+2.5.)	9 012	9 288	9 288	100,0%
2.1.	Elvonások és befizetések bevételei				
2.2.	Működési célú garancia- és kezességvállalásból megtérülések				
2.3.	Működési célú visszatérítendő támogatások kölcsönök visszatérülése				
2.4.	Működési célú visszatérítendő támogatások kölcsönök igénybevétele				
2.5.	Egyéb működési célú támogatások bevételei	9 012	9 288	9 288	100,0%
2.6.	2.5.-ből EU-s támogatás				
3.	Felhalmozási célú támogatások államháztartáson belülről (3.1.+...+3.5.)				
3.1.	Felhalmozási célú önkormányzati támogatások				
3.2.	Felhalmozási célú garancia- és kezességvállalásból megtérülések				
3.3.	Felhalmozási célú visszatérítendő támogatások kölcsönök visszatérülése				
3.4.	Felhalmozási célú visszatérítendő támogatások kölcsönök igénybevétele				
3.5.	Egyéb felhalmozási célú támogatások bevételei				
3.6.	3.5.-ből EU-s támogatás				
4.	Közhatalmi bevételek (4.1.+4.2.+4.3.+4.4.)				
4.1.	Helyi adók (4.1.1.+4.1.2.)				
4.1.1.	- Vagyoni típusú adók				
4.1.2.	- Termékek és szolgáltatások adói				
4.2.	Gépjárműadó				
4.3.	Egyéb áruhasználati és szolgáltatási adók				
4.4.	Egyéb közhatalmi bevételek				
5.	Működési bevételek (5.1.+...+ 5.10.)	100	160	160	100,0%
5.1.	Készletértékesítés ellenértéke				
5.2.	Szolgáltatások ellenértéke	100	158	158	100,0%
5.3.	Közvetített szolgáltatások értéke				
5.4.	Tulajdonosi bevételek				
5.5.	Ellátási díjak				
5.6.	Kiszámlázott általános forgalmi adó				0,0%
5.7.	Általános forgalmi adó visszatérítése				
5.8.	Kamatbevételek		2	2	100,0%
5.9.	Egyéb pénzügyi műveletek bevételei				
5.10.	Egyéb működési bevételek				0,0%
6.	Felhalmozási bevételek (6.1.+...+6.5.)				
6.1.	Immateriális javak értékesítése				
6.2.	Ingatlanok értékesítése				
6.3.	Egyéb tárgyi eszközök értékesítése				
6.4.	Részesedések értékesítése				
6.5.	Részesedések megszűnéséhez kapcsolódó bevételek				
7.	Működési célú átvett pénzeszközök (7.1. + ... + 7.3.)		400	400	

7.1.	Működési célú garancia- és kezességvállalásból megtérülések ÁH-n kívülről				
7.2.	Működési célú visszatérítendő támogatások kölcsönök visszatér. ÁH-n kívülről				
7.3.	Egyéb működési célú átvett pénzeszköz		400	400	
7.4.	7.3.-ból EU-s támogatás (közvetlen)				
8.	Felhalmozási célú átvett pénzeszközök (8.1.+8.2.+8.3.)				
8.1.	Felhalmozási célú garancia- és kezességvállalásból megtérülések ÁH-n kívülről				
8.2.	Felhalmozási célú visszatérítendő támogatások kölcsönök visszatér. ÁH-n kívülről				
8.3.	Egyéb felhalmozási célú átvett pénzeszköz				
8.4.	8.3.-ból EU-s támogatás (közvetlen)				
9.	KÖLTSÉGVETÉSI BEVÉTELEK ÖSSZESEN: (1+...+8)	9 112	9 848	9 848	100,0%
10.	Hitel-, kölcsönfelvétel államháztartáson kívülről (10.1.+10.3.)				
10.1.	Hosszú lejáratú hitelek, kölcsönök felvétele				
10.2.	Likviditási célú hitelek, kölcsönök felvétele pénzügyi vállalkozástól				
10.3.	Rövid lejáratú hitelek, kölcsönök felvétele				
11.	Belföldi értékpapírok bevételei (11.1. +...+ 11.4.)				
11.1.	Forgatási célú belföldi értékpapírok beváltása, értékesítése				
11.2.	Forgatási célú belföldi értékpapírok kibocsátása				
11.3.	Befektetési célú belföldi értékpapírok beváltása, értékesítése				
11.4.	Befektetési célú belföldi értékpapírok kibocsátása				
12.	Maradvány igénybevétele (12.1. + 12.2.)	143	486	486	100,0%
12.1.	Előző év költségvetési maradványának igénybevétele	143	486	486	100,0%
12.2.	Előző év vállalkozási maradványának igénybevétele				
13.	Belföldi finanszírozás bevételei (13.1. + ... + 13.3.)				
13.1.	Államháztartáson belüli megelőlegezések				
13.2.	Államháztartáson belüli megelőlegezések törlesztése				
13.3.	Betétek megszüntetése				
14.	Külföldi finanszírozás bevételei (14.1.+...14.4.)				
14.1.	Forgatási célú külföldi értékpapírok beváltása, értékesítése				
14.2.	Befektetési célú külföldi értékpapírok beváltása, értékesítése				
14.3.	Külföldi értékpapírok kibocsátása				
14.4.	Külföldi hitelek, kölcsönök felvétele				
15.	Adóssághoz nem kapcsolódó származékos ügyletek bevételei				
16.	FINANSZÍROZÁSI BEVÉTELEK ÖSSZESEN: (10. + ... +15.)	143	486	486	100,0%
17.	BEVÉTELEK ÖSSZESEN: (9+16)	9 255	10 334	10 334	100,0%

Ezer forintban !

Száma	Előirányzat-csoport, kiemelt előirányzat megnevezése	Eredeti ei.	Módosított ei.	Teljesítés	Teljesítés %-ban
1	2	3	4	5	6
Kiadások					
1.	Működési költségvetés kiadásai (1.1+...+1.5.)	8 620	9 715	9 421	97,0%
1.1.	Személyi juttatások	4 552	4 673	4 563	97,6%
1.2.	Munkaadókat terhelő járulékok és szociális hozzájárulási adó	1 229	1 237	1 236	99,9%
1.3.	Dologi kiadások	2 839	3 805	3 622	95,2%
1.4.	Ellátottak pénzbeli juttatásai				
1.5.	Egyéb működési célú kiadások				
1.6.	- az 1.5-ből: - Elvonások és befizetések				
1.7.	- Garancia- és kezességvállalásból kifizetés ÁH-n belülré				
1.8.	-Visszatérítendő támogatások, kölcsönök nyújtása ÁH-n belülré				
1.9.	- Visszatérítendő támogatások, kölcsönök törlesztése ÁH-n belülré				
1.10.	- Egyéb működési célú támogatások ÁH-n belülré				
1.11.	- Garancia és kezességvállalásból kifizetés ÁH-n kívülré				
1.12.	- Visszatérítendő támogatások, kölcsönök nyújtása ÁH-n kívülré				

1.13.	- Árkiegészítések, ártámogatások				
1.14.	- Kamattámogatások				
1.15.	- Egyéb működési célú támogatások államháztartáson kívülre				
2.	Felhalmozási költségvetés kiadásai (2.1.+2.3.+2.5.)	635	619	590	95,3%
2.1.	Beruházások	635	619	590	95,3%
2.2.	2.1.-ből EU-s forrásból megvalósuló beruházás				
2.3.	Felújítások				
2.4.	2.3.-ból EU-s forrásból megvalósuló felújítás				
2.5.	Egyéb felhalmozási kiadások				
2.6.	2.5.-ből - Garancia- és kezességvállalásból kifizetés ÁH-n belülre				
2.7.	- Visszatérítendő támogatások, kölcsönök nyújtása ÁH-n belülre				
2.8.	- Visszatérítendő támogatások, kölcsönök törlesztése ÁH-n belülre				
2.9.	- Egyéb felhalmozási célú támogatások ÁH-n belülre				
2.10.	- Garancia- és kezességvállalásból kifizetés ÁH-n kívülre				
2.11.	- Visszatérítendő támogatások, kölcsönök nyújtása ÁH-n kívülre				
2.12.	- Lakástámogatás				
2.13.	- Egyéb felhalmozási célú támogatások államháztartáson kívülre				
3.	Tartalékok (3.1.+3.2.)				
3.1.	Általános tartalék				
3.2.	Céltartalék				
4.	KÖLTSÉGVETÉSI KIADÁSOK ÖSSZESEN (1+2+3)	9 255	10 334	10 011	96,9%
5.	Hitel-, kölcsöntörlesztés államháztartáson kívülre (5.1. + ... + 5.3.)				
5.1.	Hosszú lejáratú hitelek, kölcsönök törlesztése				
5.2.	Likviditási célú hitelek, kölcsönök törlesztése pénzügyi vállalkozásnak				
5.3.	Rövid lejáratú hitelek, kölcsönök törlesztése				
6.	Belföldi értékpapírok kiadásai (6.1. + ... + 6.4.)				
6.1.	Forgatási célú belföldi értékpapírok vásárlása				
6.2.	Forgatási célú belföldi értékpapírok beváltása				
6.3.	Befektetési célú belföldi értékpapírok vásárlása				
6.4.	Befektetési célú belföldi értékpapírok beváltása				
7.	Belföldi finanszírozás kiadásai (7.1. + ... + 7.4.)				
7.1.	Államháztartáson belüli megelőlegezések folyósítása				
7.2.	Államháztartáson belüli megelőlegezések visszafizetése				
7.3.	Pénzeszközök betétként elhelyezése				
7.4.	Pénzügyi lízing kiadásai				
8.	Külföldi finanszírozás kiadásai (8.1. + ... + 8.4.)				
8.1.	Forgatási célú külföldi értékpapírok vásárlása				
8.2.	Befektetési célú külföldi értékpapírok beváltása				
8.3.	Külföldi értékpapírok beváltása				
8.4.	Külföldi hitelek, kölcsönök törlesztése				
9.	FINANSZÍROZÁSI KIADÁSOK ÖSSZESEN: (5.+...+8.)				
10.	KIADÁSOK ÖSSZESEN: (4+9)	9 255	10 334	10 011	96,9%

Megnevezés	Szociális Alapszolgáltatási Központ	07
Feladat megnevezése	Összes bevétel, kiadás	-----

Ezer
forintban !

Száma	Előirányzat-csoport, kiemelt előirányzat megnevezése	Eredeti ei.	Módosított ei.	Teljesítés	Teljesítés %-ban
1	2	6	4	5	6
Bevételek					
1.	Önkormányzat működési támogatásai (1.1.+...+1.6.)				
1.1.	Helyi önkormányzatok működésének általános támogatása				
1.2.	Önkormányzatok egyes köznevelési feladatainak támogatása				
1.3.	Önkormányzatok szociális és gyermekjóléti feladatainak támogatása				
1.4.	Önkormányzatok kulturális feladatainak támogatása				
1.5.	Működési célú központosított előirányzatok				
1.6.	Helyi önkormányzatok kiegészítő támogatásai				
2.	Működési célú támogatások államháztartáson belülről (2.1.+...+2.5.)	51 636	51 426	51 426	100,0%
2.1.	Elvonások és befizetések bevételei				
2.2.	Működési célú garancia- és kezességvállalásból megtérülések				
2.3.	Működési célú visszatérítendő támogatások kölcsönök visszatérülése				
2.4.	Működési célú visszatérítendő támogatások kölcsönök igénybevétele				
2.5.	Egyéb működési célú támogatások bevételei	51 636	51 426	51 426	100,0%
2.6.	2.5.-ből EU-s támogatás				
3.	Felhalmozási célú támogatások államháztartáson belülről (3.1.+...+3.5.)				
3.1.	Felhalmozási célú önkormányzati támogatások				
3.2.	Felhalmozási célú garancia- és kezességvállalásból megtérülések				
3.3.	Felhalmozási célú visszatérítendő támogatások kölcsönök visszatérülése				
3.4.	Felhalmozási célú visszatérítendő támogatások kölcsönök igénybevétele				
3.5.	Egyéb felhalmozási célú támogatások bevételei				
3.6.	3.5.-ből EU-s támogatás				
4.	Közhatalmi bevételek (4.1.+4.2.+4.3.+4.4.)				
4.1.	Helyi adók (4.1.1.+4.1.2.)				
4.1.1.	- Vagyon típusú adók				
4.1.2.	- Termékek és szolgáltatások adói				
4.2.	Gépjárműadó				
4.3.	Egyéb áruhasználati és szolgáltatási adók				
4.4.	Egyéb közhatalmi bevételek				
5.	Működési bevételek (5.1.+...+ 5.10.)	5 913	6 397	6 337	99,1%
5.1.	Készletértékesítés ellenértéke				
5.2.	Szolgáltatások ellenértéke	1 500	2 377	2 317	97,5%
5.3.	Közvetített szolgáltatások értéke				
5.4.	Tulajdonosi bevételek				
5.5.	Ellátási díjak	3 400	3 101	3 101	100,0%
5.6.	Kiszámlázott általános forgalmi adó	1 000	908	908	100,0%
5.7.	Általános forgalmi adó visszatérítése				
5.8.	Kamatbevételek	13	11	11	100,0%
5.9.	Egyéb pénzügyi műveletek bevételei				
5.10.	Egyéb működési bevételek				
6.	Felhalmozási bevételek (6.1.+...+6.5.)				
6.1.	Immateriális javak értékesítése				
6.2.	Ingatlanok értékesítése				
6.3.	Egyéb tárgyi eszközök értékesítése				

6.4.	Részesedések értékesítése				
6.5.	Részesedések megszűnéséhez kapcsolódó bevételek				
7.	Működési célú átvett pénzeszközök (7.1. + ... + 7.3.)				
7.1.	Működési célú garancia- és kezességvállalásból megtérülések ÁH-n kívülről				
7.2.	Működési célú visszatérítendő támogatások kölcsönök visszatér. ÁH-n kívülről				
7.3.	Egyéb működési célú átvett pénzeszköz				
7.4.	7.3.-ból EU-s támogatás (közvetlen)				
8.	Felhalmozási célú átvett pénzeszközök (8.1.+8.2.+8.3.)				
8.1.	Felhalm. célú garancia- és kezességvállalásból megtérülések ÁH-n kívülről				
8.2.	Felhalm. célú visszatérítendő támogatások kölcsönök visszatér. ÁH-n kívülről				
8.3.	Egyéb felhalmozási célú átvett pénzeszköz				
8.4.	8.3.-ból EU-s támogatás (közvetlen)				
9.	KÖLTSÉGVETÉSI BEVÉTELEK ÖSSZESEN: (1+...+8)	57 549	57 823	57 763	99,9%
10.	Hitel-, kölcsönfelvétel államháztartáson kívülről (10.1.+10.3.)				
10.1.	Hosszú lejáratú hitelek, kölcsönök felvétele				
10.2.	Likviditási célú hitelek, kölcsönök felvétele pénzügyi vállalkozástól				
10.3.	Rövid lejáratú hitelek, kölcsönök felvétele				
11.	Belföldi értékpapírok bevételei (11.1. +...+ 11.4.)				
11.1.	Forgatási célú belföldi értékpapírok beváltása, értékesítése				
11.2.	Forgatási célú belföldi értékpapírok kibocsátása				
11.3.	Befektetési célú belföldi értékpapírok beváltása, értékesítése				
11.4.	Befektetési célú belföldi értékpapírok kibocsátása				
12.	Maradvány igénybevétele (12.1. + 12.2.)	746	1 274	1 274	100,0%
12.1.	Előző év költségvetési maradványának igénybevétele	746	1 274	1 274	0,0%
12.2.	Előző év vállalkozási maradványának igénybevétele				
13.	Belföldi finanszírozás bevételei (13.1. + ... + 13.3.)				
13.1.	Államháztartáson belüli megelőlegezések				
13.2.	Államháztartáson belüli megelőlegezések törlesztése				
13.3.	Betétek megszüntetése				
14.	Külföldi finanszírozás bevételei (14.1.+...14.4.)				
14.1.	Forgatási célú külföldi értékpapírok beváltása, értékesítése				
14.2.	Befektetési célú külföldi értékpapírok beváltása, értékesítése				
14.3.	Külföldi értékpapírok kibocsátása				
14.4.	Külföldi hitelek, kölcsönök felvétele				
15.	Adóssághoz nem kapcsolódó származékos ügyletek bevételei				
16.	FINANSZÍROZÁSI BEVÉTELEK ÖSSZESEN: (10. + ... +15.)	746	1 274	1 274	100,0%
17.	BEVÉTELEK ÖSSZESEN: (9+16)	58 295	59 097	59 037	99,9%

Ezer forintban !

Száma	Előirányzat-csoport, kiemelt előirányzat megnevezése	Eredeti ei.	Módosított ei.	Teljesítés	Teljesítés %-ban
1	2	6	4	5	6
Kiadások					
1.	Működési költségvetés kiadásai (1.1.+...+1.5.)	58 295	59 072	57 464	97,3%
1.1.	Személyi juttatások	35 225	36 099	36 098	100,0%
1.2.	Munkaadókat terhelő járulékok és szociális hozzájárulási adó	9 511	9 644	9 629	99,8%
1.3.	Dologi kiadások	13 559	13 329	11 737	88,1%
1.4.	Ellátottak pénzbeli juttatásai				
1.5.	Egyéb működési célú kiadások				
1.6.	- az 1.5.-ből: - Elvonások és befizetések				
1.7.	- Garancia- és kezességvállalásból kifizetés ÁH-n belülré				
1.8.	-Visszatérítendő támogatások, kölcsönök nyújtása ÁH-n belülré				
1.9.	- Visszatérítendő támogatások, kölcsönök törlesztése ÁH-n belülré				
1.10.	- Egyéb működési célú támogatások ÁH-n belülré				

1.11.	- Garancia és kezességvállalásból kifizetés ÁH-n kívülre				
1.12.	- Visszatértendő támogatások, kölcsönök nyújtása ÁH-n kívülre				
1.13.	- Árkiegészítések, ártámogatások				
1.14.	- Kamattámogatások				
1.15.	- Egyéb működési célú támogatások államháztartáson kívülre				
2.	Felhalmozási költségvetés kiadásai (2.1.+2.3.+2.5.)		25	25	100,0%
2.1.	Beruházások		25	25	100,0%
2.2.	2.1.-ből EU-s forrásból megvalósuló beruházás				
2.3.	Felújítások				
2.4.	2.3.-ből EU-s forrásból megvalósuló felújítás				
2.5.	Egyéb felhalmozási kiadások				
2.6.	2.5.-ből - Garancia- és kezességvállalásból kifizetés ÁH-n belülre				
2.7.	- Visszatértendő támogatások, kölcsönök nyújtása ÁH-n belülre				
2.8.	- Visszatértendő támogatások, kölcsönök törlesztése ÁH-n belülre				
2.9.	- Egyéb felhalmozási célú támogatások ÁH-n belülre				
2.10.	- Garancia- és kezességvállalásból kifizetés ÁH-n kívülre				
2.11.	- Visszatértendő támogatások, kölcsönök nyújtása ÁH-n kívülre				
2.12.	- Lakástámogatás				
2.13.	- Egyéb felhalmozási célú támogatások államháztartáson kívülre				
3.	Tartalékok (3.1.+3.2.)				
3.1.	Általános tartalék				
3.2.	Céltartalék				
4.	KÖLTSÉGVETÉSI KIADÁSOK ÖSSZESEN (1+2+3)	58 295	59 097	57 489	97,3%
5.	Hitel-, kölcsöntörlesztés államháztartáson kívülre (5.1. + ... + 5.3.)				
5.1.	Hosszú lejáratú hitelek, kölcsönök törlesztése				
5.2.	Likviditási célú hitelek, kölcsönök törlesztése pénzügyi vállalkozásnak				
5.3.	Rövid lejáratú hitelek, kölcsönök törlesztése				
6.	Belföldi értékpapírok kiadásai (6.1. + ... + 6.4.)				
6.1.	Forgatási célú belföldi értékpapírok vásárlása				
6.2.	Forgatási célú belföldi értékpapírok beváltása				
6.3.	Befektetési célú belföldi értékpapírok vásárlása				
6.4.	Befektetési célú belföldi értékpapírok beváltása				
7.	Belföldi finanszírozás kiadásai (7.1. + ... + 7.4.)				
7.1.	Államháztartáson belüli megelőlegezések folyósítása				
7.2.	Államháztartáson belüli megelőlegezések visszafizetése				
7.3.	Pénzeszközök betétként elhelyezése				
7.4.	Pénzügyi lízing kiadásai				
8.	Külföldi finanszírozás kiadásai (6.1. + ... + 6.4.)				
8.1.	Forgatási célú külföldi értékpapírok vásárlása				
8.2.	Befektetési célú külföldi értékpapírok beváltása				
8.3.	Külföldi értékpapírok beváltása				
8.4.	Külföldi hitelek, kölcsönök törlesztése				
9.	FINANSZÍROZÁSI KIADÁSOK ÖSSZESEN: (5.+...+8.)				
10.	KIADÁSOK ÖSSZESEN: (4+9)	58 295	59 097	57 489	97,3%

9.8.
melléklet

Megnevezés	Önkormányzat irányítása alá tartozó költségvetési szervek összesen	08
Feladat megnevezés e	Összes bevétel, kiadás	-----

*Ezer
forintban !*

Száma	Előirányzat-csoport, kiemelt előirányzat megnevezése	Eredeti ei.	Módosított ei.	Teljesítés	Teljesítés %-ban
1	2	6	4	5	6
Bevételek					
1.	Önkormányzat működési támogatásai (1.1.+...+1.6.)				
1.1.	Helyi önkormányzatok működésének általános támogatása				
1.2.	Önkormányzatok egyes köznevelési feladatainak támogatása				
1.3.	Önkormányzatok szociális és gyermekjótéti feladatainak támogatása				
1.4.	Önkormányzatok kulturális feladatainak támogatása				
1.5.	Működési célú központosított előirányzatok				
1.6.	Helyi önkormányzatok kiegészítő támogatásai				
2.	Működési célú támogatások államháztartáson belülről (2.1.+...+2.5.)	566 188	559 355	559 355	100,0%
2.1.	Elvonások és befizetések bevételei				
2.2.	Működési célú garancia- és kezességvállalásból megtérülések				
2.3.	Működési célú visszatérítendő támogatások kölcsönök visszatérülése				
2.4.	Működési célú visszatérítendő támogatások kölcsönök igénybevétele				
2.5.	Egyéb működési célú támogatások bevételei	566 188	559 355	559 355	100,0%
2.6.	2.5.-ből EU-s támogatás				
3.	Felhalmozási célú támogatások államháztartáson belülről (3.1.+...+3.5.)				
3.1.	Felhalmozási célú önkormányzati támogatások				
3.2.	Felhalmozási célú garancia- és kezességvállalásból megtérülések				
3.3.	Felhalmozási célú visszatérítendő támogatások kölcsönök visszatérülése				
3.4.	Felhalmozási célú visszatérítendő támogatások kölcsönök igénybevétele				
3.5.	Egyéb felhalmozási célú támogatások bevételei				
3.6.	3.5.-ből EU-s támogatás				
4.	Közhatalmi bevételek (4.1.+4.2.+4.3.+4.4.)				
4.1.	Helyi adók (4.1.1.+4.1.2.)				
4.1.1.	- Vagyoni típusú adók				
4.1.2.	- Termékek és szolgáltatások adói				
4.2.	Gépjárműadó				
4.3.	Egyéb áruhasználati és szolgáltatási adók				
4.4.	Egyéb közhatalmi bevételek				
5.	Működési bevételek (5.1.+...+ 5.10.)	58 173	49 585	49 434	99,7%
5.1.	Készletértékesítés ellenértéke				
5.2.	Szolgáltatások ellenértéke	7 960	8 483	8 423	99,3%
5.3.	Közvetített szolgáltatások értéke	8 000	3 627	3 555	98,0%
5.4.	Tulajdonosi bevételek	2 400	2 170	2 170	
5.5.	Ellátási díjak	28 400	26 628	26 628	100,0%
5.6.	Kiszámlázott általános forgalmi adó	11 060	8 489	8 470	99,8%
5.7.	Általános forgalmi adó visszatérítése				
5.8.	Kamatbevételek	78	39	39	100,0%
5.9.	Egyéb pénzügyi műveletek bevételei				
5.10.	Egyéb működési bevételek	275	149	149	100,0%
6.	Felhalmozási bevételek (6.1.+...+6.5.)				
6.1.	Immateriális javak értékesítése				
6.2.	Ingatlanok értékesítése				
6.3.	Egyéb tárgyi eszközök értékesítése				

6.4.	Részesedések értékesítése				
6.5.	Részesedések megszűnéséhez kapcsolódó bevételek				
7.	Működési célú átvett pénzeszközök (7.1. + ... + 7.3.)		1 111	1 111	100,0%
7.1.	Működési célú garancia- és kezességvállalásból megtérülések ÁH-n kívülről				
7.2.	Működési célú visszatérítendő támogatások kölcsönök visszatér. ÁH-n kívülről				
7.3.	Egyéb működési célú átvett pénzeszköz		1 111	1 111	100,0%
7.4.	7.3.-ból EU-s támogatás (közvetlen)				
8.	Felhalmozási célú átvett pénzeszközök (8.1.+8.2.+8.3.)				
8.1.	Felhalm. célú garancia- és kezességvállalásból megtérülések ÁH-n kívülről				
8.2.	Felhalm. célú visszatérítendő támogatások kölcsönök visszatér. ÁH-n kívülről				
8.3.	Egyéb felhalmozási célú átvett pénzeszköz				
8.4.	8.3.-ból EU-s támogatás (közvetlen)				
9.	KÖLTSÉGVETÉSI BEVÉTELEK ÖSSZESEN: (1+...+8)	624 361	610 051	609 900	100,0%
10.	Hitel-, kölcsönfelvétel államháztartáson kívülről (10.1.+10.3.)				
10.1.	Hosszú lejáratú hitelek, kölcsönök felvétele				
10.2.	Likviditási célú hitelek, kölcsönök felvétele pénzügyi vállalkozástól				
10.3.	Rövid lejáratú hitelek, kölcsönök felvétele				
11.	Belföldi értékpapírok bevételei (11.1. +...+ 11.4.)				
11.1.	Forgatási célú belföldi értékpapírok beváltása, értékesítése				
11.2.	Forgatási célú belföldi értékpapírok kibocsátása				
11.3.	Befektetési célú belföldi értékpapírok beváltása, értékesítése				
11.4.	Befektetési célú belföldi értékpapírok kibocsátása				
12.	Maradvány igénybevétele (12.1. + 12.2.)	7 963	19 966	19 966	100,0%
12.1.	Előző év költségvetési maradványának igénybevétele	7 963	19 966	19 966	100,0%
12.2.	Előző év vállalkozási maradványának igénybevétele				
13.	Belföldi finanszírozás bevételei (13.1. + ... + 13.3.)				
13.1.	Államháztartáson belüli megelőlegezések				
13.2.	Államháztartáson belüli megelőlegezések törlesztése				
13.3.	Betétek megszüntetése				
14.	Külföldi finanszírozás bevételei (14.1.+...14.4.)				
14.1.	Forgatási célú külföldi értékpapírok beváltása, értékesítése				
14.2.	Befektetési célú külföldi értékpapírok beváltása, értékesítése				
14.3.	Külföldi értékpapírok kibocsátása				
14.4.	Külföldi hitelek, kölcsönök felvétele				
15.	Adóssághoz nem kapcsolódó származékos ügyletek bevételei				
16.	FINANSZÍROZÁSI BEVÉTELEK ÖSSZESEN: (10. + ... +15.)	7 963	19 966	19 966	100,0%
17.	BEVÉTELEK ÖSSZESEN: (9+16)	632 324	630 017	629 866	100,0%

Száma	Előirányzat-csoport, kiemelt előirányzat megnevezése	Ezer forintban !		Ezer forintban !	
		Eredeti ei.	Módosított ei.	Teljesítés	Teljesítés %-ban
1	2	6	4	5	6
Kiadások					
1.	Működési költségvetés kiadásai (1.1+...+1.5.)	625 085	621 945	611 099	98,3%
1.1.	Személyi juttatások	369 865	365 477	365 366	100,0%
1.2.	Munkaadókat terhelő járulékok és szociális hozzájárulási adó	102 364	96 309	96 292	100,0%
1.3.	Dologi kiadások	144 256	148 360	137 643	92,8%
1.4.	Ellátottak pénzbeli juttatásai	8 600	11 799	11 798	100,0%
1.5.	Egyéb működési célú kiadások				
1.6.	- az 1.5.-ből: - Elvonások és befizetések				
1.7.	- Garancia- és kezességvállalásból kifizetés ÁH-n belülré				
1.8.	-Visszatérítendő támogatások, kölcsönök nyújtása ÁH-n belülré				
1.9.	- Visszatérítendő támogatások, kölcsönök törlesztése ÁH-n belülré				

1.10.	- Egyéb működési célú támogatások ÁH-n belülrre				
1.11.	- Garancia és kezességvállalásból kifizetés ÁH-n kívülre				
1.12.	- Visszatérítendő támogatások, kölcsönök nyújtása ÁH-n kívülre				
1.13.	- Árkiegészítések, ártámogatások				
1.14.	- Kamattámogatások				
1.15.	- Egyéb működési célú támogatások államháztartáson kívülre				
2.	Felhalmozási költségvetés kiadásai (2.1.+2.3.+2.5.)	7 239	8 072	6 997	86,7%
2.1.	Beruházások	7 239	8 072	6 997	86,7%
2.2.	2.1.-ből EU-s forrásból megvalósuló beruházás				
2.3.	Felújítások				
2.4.	2.3.-ből EU-s forrásból megvalósuló felújítás				
2.5.	Egyéb felhalmozási kiadások				
2.6.	2.5.-ből - Garancia- és kezességvállalásból kifizetés ÁH-n belülrre				
2.7.	- Visszatérítendő támogatások, kölcsönök nyújtása ÁH-n belülrre				
2.8.	- Visszatérítendő támogatások, kölcsönök törlesztése ÁH-n belülrre				
2.9.	- Egyéb felhalmozási célú támogatások ÁH-n belülrre				
2.10.	- Garancia- és kezességvállalásból kifizetés ÁH-n kívülre				
2.11.	- Visszatérítendő támogatások, kölcsönök nyújtása ÁH-n kívülre				
2.12.	- Lakástámogatás				
2.13.	- Egyéb felhalmozási célú támogatások államháztartáson kívülre				
3.	Tartalékok (3.1.+3.2.)				
3.1.	Általános tartalék				
3.2.	Céltartalék				
4.	KÖLTSÉGVETÉSI KIADÁSOK ÖSSZESEN (1+2+3)	632 324	630 017	618 096	98,1%
5.	Hitel-, kölcsöntörlesztés államháztartáson kívülre (5.1. + ... + 5.3.)				
5.1.	Hosszú lejáratú hitelek, kölcsönök törlesztése				
5.2.	Likviditási célú hitelek, kölcsönök törlesztése pénzügyi vállalkozásnak				
5.3.	Rövid lejáratú hitelek, kölcsönök törlesztése				
6.	Belföldi értékpapírok kiadásai (6.1. + ... + 6.4.)				
6.1.	Forgatási célú belföldi értékpapírok vásárlása				
6.2.	Forgatási célú belföldi értékpapírok beváltása				
6.3.	Befektetési célú belföldi értékpapírok vásárlása				
6.4.	Befektetési célú belföldi értékpapírok beváltása				
7.	Belföldi finanszírozás kiadásai (7.1. + ... + 7.4.)				
7.1.	Államháztartáson befüli megelőlegezések folyósítása				
7.2.	Államháztartáson befüli megelőlegezések visszafizetése				
7.3.	Pénzeszközök betétként elhelyezése				
7.4.	Pénzügyi lízing kiadásai				
8.	Külföldi finanszírozás kiadásai (6.1. + ... + 6.4.)				
8.1.	Forgatási célú külföldi értékpapírok vásárlása				
8.2.	Befektetési célú külföldi értékpapírok beváltása				
8.3.	Külföldi értékpapírok beváltása				
8.4.	Külföldi hitelek, kölcsönök törlesztése				
9.	FINANSZÍROZÁSI KIADÁSOK ÖSSZESEN: (5.+...+8.)				
10.	KIADÁSOK ÖSSZESEN: (4+9)	632 324	630 017	618 096	98,1%

Többéves kihatással járó döntések számszerűsítése évenkénti bontásban és összesítve célok szerint

Ezer forintban

2. számú táblázat

Sor- szám	Kötelezettség jogcíme	Köt. váll. éve	2014 előtti kifizetés	Kiadás vonzata évenként				Összesen
				2015.	2016.	2017.	2018. után	
1	2	3	4	5	6	7	8	9=(4+5+6+7+8)
1.	Beruházási kiadások beruházásonként		200 000	6 385				206 385
2.	Csicsgő Óvoda felújítása	2013	200 000	6 385				206 385
3.	Egyéb (Pl.: garancia és kezességvállalás, stb.)		6 548	671				7 219
4.	Sólyom Lakópark Építőközösség kezességvállalás miatti kamatfizetési kötelezettség	2007.	6 548	671				7 219
	Összesen (2+4)		206 548	7 056				213 604

**Az önkormányzat által adott közvetett támogatások
(kedvezmények)**

3. sz. táblázat

Ezer forintban !

Sor- szám	Bevételi jogcím	Kedvezmény nélkül elérhető bevétel	Kedvezmények összege
1	2	3	4
1.	Ellátottak térítési díjának méltányosságból történő elengedése		
2.	Ellátottak kártérítésének méltányosságból történő elengedése		
3.	Lakosság részére lakásépítéshez nyújtott kölcsön elengedése		
4.	Lakosság részére lakásfelújításhoz nyújtott kölcsön elengedése		
5.	Helyi adóból biztosított kedvezmény, mentesség összesen		
6.	-ebből: Építményadó		
7.	Telekadó		
9.	Magánszemélyek kommunális adója	61 665	266
10.	Idegenforgalmi adó tartózkodás után		
11.	Idegenforgalmi adó épület után		
12.	Iparüzési adó állandó jelleggel végzett iparüzési tevékenység után		
13.	Gépjárműadóból biztosított kedvezmény, mentesség	74 977	3 857
14.	Helyiségek hasznosítása utáni kedvezmény, mentesség		
15.	Eszközök hasznosítása utáni kedvezmény, mentesség		
16.	Egyéb kedvezmény		
17.	Egyéb kölcsön elengedése		
18.			
19.			
20.			
21.			
22.			
23.			
24.			
25.			
26.			
27.	Összesen:	74 977	3 857

BEVÉTELEK

1. sz. táblázat

Ezer
forintban

Sor- szám	Bevételi jogcím	2015. évi tény	2016. évi várható	2017. évi várható
1	2	3	4	5
1.	Önkormányzat működési támogatásai (1.1.+...+1.6.)	533 302	547 240	552 712
1.1.	Helyi önkormányzatok működésének általános támogatása	176 922	176 707	178 474
1.2.	Önkormányzatok egyes köznevelési feladatainak támogatása	191 061	197 451	199 426
1.3.	Önkormányzatok szociális és gyermekjóléti feladatainak támogatása	143 465	161 291	162 904
1.4.	Önkormányzatok kulturális feladatainak támogatása	12 084	11 791	11 909
1.5.	Működési célú központosított előirányzatok	9 770		
1.6.	Helyi önkormányzatok kiegészítő támogatásai			
2.	Működési célú támogatások államháztartáson belülről (2.1.+...+2.5.)	29 643	34 162	34 504
2.1.	Elvonások és befizetések bevételei			
2.2.	Működési célú garancia- és kezességvállalásból megtérülések			
2.3.	Működési célú visszatérítendő támogatások, kölcsönök visszatérülése			
2.4.	Működési célú visszatérítendő támogatások, kölcsönök igénybevétele			
2.5.	Egyéb működési célú támogatások bevételei	29 643	34 162	34 504
2.6.	2.5.-ből EU-s támogatás			
3.	Felhalmozási célú támogatások államháztartáson belülről (3.1.+...+3.5.)	25 249		
3.1.	Felhalmozási célú önkormányzati támogatások	355		
3.2.	Felhalmozási célú garancia- és kezességvállalásból megtérülések			
3.3.	Felhalmozási célú visszatérítendő támogatások, kölcsönök visszatérülése			
3.4.	Felhalmozási célú visszatérítendő támogatások, kölcsönök igénybevétele			
3.5.	Egyéb felhalmozási célú támogatások bevételei	24 894		
3.6.	3.5.-ből EU-s támogatás			
4.	Közhatalmi bevételek (4.1.+4.2.+4.3.+4.4.)	307 624	364 600	364 600
4.1.	Helyi adók (4.1.1.+4.1.2.)	268 892	327 600	327 600
4.1.1.	- Vagyonni típusú adók	62 660	74 400	74 400
4.1.2.	- Termékek és szolgáltatások adói	206 232	253 200	253 200
4.2.	Gépjárműadó	30 333	30 000	30 000
4.3.	Egyéb áruhasználati és szolgáltatási adók	3 674	3 000	3 000
4.4.	Egyéb közhatalmi bevételek	4 725	4 000	4 000
5.	Működési bevételek (5.1.+...+ 5.10.)	101 049	122 680	123 835
5.1.	Készletértékesítés ellenértéke			
5.2.	Szolgáltatások ellenértéke	10 583	8 970	9 060
5.3.	Közvetített szolgáltatások értéke	10 672	12 000	12 120
5.4.	Tulajdonosi bevételek	10 986	23 588	23 824
5.5.	Ellátási díjak	50 434	55 800	56 358
5.6.	Kiszámlázott általános forgalmi adó	17 125	20 667	20 874
5.7.	Általános forgalmi adó visszatérítése			
5.8.	Kamatbevételek	710	1 045	1 000
5.9.	Egyéb pénzügyi műveletek bevételei			
5.10.	Egyéb működési bevételek	539	610	600
6.	Felhalmozási bevételek (6.1.+...+6.5.)	24 010		
6.1.	Immateriális javak értékesítése			
6.2.	Ingatlanok értékesítése	24 010		
6.3.	Egyéb tárgyi eszközök értékesítése			
6.4.	Részesedések értékesítése			
6.5.	Részesedések megszűnéséhez kapcsolódó bevételek			
7.	Működési célú átvett pénzeszközök (7.1. + ... + 7.3.)	5 526		
7.1.	Működési célú garancia- és kezességvállalásból megtérülések ÁH-n kívülről			
7.2.	Működési célú visszatérítendő támogatások, kölcsönök visszatér. ÁH-n kívülről	4 415		
7.3.	Egyéb működési célú átvett pénzeszköz	1 111		
7.4.	7.3.-ból EU-s támogatás (közvetlen)			
8.	Felhalmozási célú átvett pénzeszközök (8.1.+8.2.+8.3.)			
8.1.	Felhalmozási célú garancia- és kezességvállalásból megtérülések ÁH-n kívülről			

8.2.	Felhalm. célú visszatérítendő támogatások, kölcsönök visszatér. ÁH-n kívülről			
8.3.	Egyéb felhalmozási célú átvett pénzeszköz			
8.4.	8.3.-ból EU-s támogatás (közvetlen)			
9.	KÖLTSÉGVETÉSI BEVÉTELEK ÖSSZESEN: (1+...+8)	1 026 403	1 068 682	1 075 651
10.	Hitel-, kölcsönfelvétel államháztartáson kívülről (10.1.+10.3.)			
10.1.	Hosszú lejáratú hitelek, kölcsönök felvétele			
10.2.	Likviditási célú hitelek, kölcsönök felvétele pénzügyi vállalkozástól			
10.3.	Rövid lejáratú hitelek, kölcsönök felvétele			
11.	Belföldi értékpapírok bevételei (11.1. +...+ 11.4.)			
11.1.	Forgatási célú belföldi értékpapírok beváltása, értékesítése			
11.2.	Forgatási célú belföldi értékpapírok kibocsátása			
11.3.	Befektetési célú belföldi értékpapírok beváltása, értékesítése			
11.4.	Befektetési célú belföldi értékpapírok kibocsátása			
12.	Maradvány igénybevétele (12.1. + 12.2.)	154 240	154 750	160 000
12.1.	Előző év költségvetési maradványának igénybevétele	154 240	154 750	160 000
12.2.	Előző év vállalkozási maradványának igénybevétele			
13.	Belföldi finanszírozás bevételei (13.1. + ... + 13.3.)	18 948	18 948	19 100
13.1.	Államháztartáson belüli megelőlegezések	18 948	18 948	19 100
13.2.	Államháztartáson belüli megelőlegezések törlesztése			
13.3.	Betétek megszüntetése			
14.	Külföldi finanszírozás bevételei (14.1.+...14.4.)			
14.1.	Forgatási célú külföldi értékpapírok beváltása, értékesítése			
14.2.	Befektetési célú külföldi értékpapírok beváltása, értékesítése			
14.3.	Külföldi értékpapírok kibocsátása			
14.4.	Külföldi hitelek, kölcsönök felvétele			
15.	Adóssághoz nem kapcsolódó származékos ügyletek bevételei			
16.	FINANSZÍROZÁSI BEVÉTELEK ÖSSZESEN: (10. + ... +15.)	173 188	173 698	179 100
17.	KÖLTSÉGVETÉSI ÉS FINANSZÍROZÁSI BEVÉTELEK ÖSSZESEN: (9+16)	1 199 591	1 242 380	1 254 751

KIADÁSOK

1. sz. táblázat

*Ezer
forintban*

Sor- szám	Kiadási jogcímek	2015. évi tény	2016. évi várható	2017. évi várható
1	2	3	4	5
1.	Működési költségvetés kiadásai (1.1+...+1.5.)	927 055	988 276	998 159
1.1.	Személyi juttatások	429 692	441 720	446 137
1.2.	Munkaadókat terhelő járulékok és szociális hozzájárulási adó	112 856	119 265	120 458
1.3.	Dologi kiadások	305 781	332 255	335 578
1.4.	Ellátottak pénzbeli juttatásai	36 811	55 000	55 550
1.5.	Egyéb működési célú kiadások	41 915	40 036	40 436
1.6.	- az 1.5-ből: - Elvonások és befizetések			
1.7.	- Garancia- és kezességvállalásból kifizetés ÁH-n belülre			
1.8.	-Visszatérítendő támogatások, kölcsönök nyújtása ÁH-n belülre			
1.9.	- Visszatérítendő támogatások, kölcsönök törlesztése ÁH-n belülre			
1.10.	- Egyéb működési célú támogatások ÁH-n belülre			
1.11.	- Garancia és kezességvállalásból kifizetés ÁH-n kívülre			
1.12.	- Visszatérítendő támogatások, kölcsönök nyújtása ÁH-n kívülre			
1.13.	- Árkiegészítések, ártámogatások			
1.14.	- Kamattámogatások			
1.15.	- Egyéb működési célú támogatások államháztartáson kívülre	41 915	40 036	40 436
2.	Felhalmozási költségvetés kiadásai (2.1.+2.3.+2.5.)	47 425	232 702	200 000
2.1.	Beruházások	18 319	152 712	100 000
2.2.	2.1.-ből EU-s forrásból megvalósuló beruházás			
2.3.	Felújítások	28 435	75 990	100 000
2.4.	2.3.-ből EU-s forrásból megvalósuló felújítás			
2.5.	Egyéb felhalmozási kiadások	671	4 000	
2.6.	2.5.-ből - Garancia- és kezességvállalásból kifizetés ÁH-n belülre			

2.7.	belülre	- Visszatérítendő támogatások, kölcsönök nyújtása ÁH-n			
2.8.	belülre	- Visszatérítendő támogatások, kölcsönök törlesztése ÁH-n			
2.9.		- Egyéb felhalmozási célú támogatások ÁH-n belülre			
2.10.		- Garancia- és kezességvállalásból kifizetés ÁH-n kívülre			
2.11.	kívülre	- Visszatérítendő támogatások, kölcsönök nyújtása ÁH-n			
2.12.		- Lakástámogatás			
2.13.	kívülre	- Egyéb felhalmozási célú támogatások államháztartáson	671	4 000	
3.		Tartalékok (3.1.+3.2.)		2 454	37 492
3.1.		Általános tartalék		2 454	37 492
3.2.		Céltartalék			
4.		KÖLTSÉGVETÉSI KIADÁSOK ÖSSZESEN (1+2+3)	974 480	1 223 432	1 235 651
5.		Hitel-, kölcsöntörlesztés államháztartáson kívülre (5.1. + ... + 5.3.)			
5.1.		Hosszú lejáratú hitelek, kölcsönök törlesztése			
5.2.		Likviditási célú hitelek, kölcsönök törlesztése pénzügyi vállalkozásnak			
5.3.		Rövid lejáratú hitelek, kölcsönök törlesztése			
6.		Belföldi értékpapírok kiadásai (6.1. + ... + 6.4.)			
6.1.		Forgatási célú belföldi értékpapírok vásárlása			
6.2.		Forgatási célú belföldi értékpapírok beváltása			
6.3.		Befektetési célú belföldi értékpapírok vásárlása			
6.4.		Befektetési célú belföldi értékpapírok beváltása			
7.		Belföldi finanszírozás kiadásai (7.1. + ... + 7.4.)	16 385	18 948	19 100
7.1.		Államháztartáson belüli megelőlegezések folyósítása			
7.2.		Államháztartáson belüli megelőlegezések visszafizetése	16 385	18 948	19 100
7.3.		Pénzeszközök betétként elhelyezése			
7.4.		Pénzügyi lízing kiadásai			
8.		Külföldi finanszírozás kiadásai (6.1. + ... + 6.4.)			
8.1.		Forgatási célú külföldi értékpapírok vásárlása			
8.2.		Befektetési célú külföldi értékpapírok beváltása			
8.3.		Külföldi értékpapírok beváltása			
8.4.		Külföldi hitelek, kölcsönök törlesztése			
9.		FINANSZÍROZÁSI KIADÁSOK ÖSSZESEN: (5.+...+8.)	16 385	18 948	19 100
10.		KIADÁSOK ÖSSZESEN: (4+9)	990 865	1 242 380	1 254 751

MARADVÁNYKIMUTATÁS - Kerepes Város Önkormányzat			
#	Megnevezés		Összeg
01	01	Alaptevékenység költségvetési bevételei	975 859
02	02	Alaptevékenység költségvetési kiadásai	356 384
03	I	Alaptevékenység költségvetési egyenlege (=01-02)	619 475
04	03	Alaptevékenység finanszírozási bevételei	153 222
05	04	Alaptevékenység finanszírozási kiadásai	575 739
06	II	Alaptevékenység finanszírozási egyenlege (=03-04)	-422 517
07	A)	Alaptevékenység maradványa (=±I±II)	196 958
08	05	Vállalkozási tevékenység költségvetési bevételei	0
09	06	Vállalkozási tevékenység költségvetési kiadásai	0
10	III	Vállalkozási tevékenység költségvetési egyenlege (=05-06)	0
11	07	Vállalkozási tevékenység finanszírozási bevételei	0
12	08	Vállalkozási tevékenység finanszírozási kiadásai	0
13	IV	Vállalkozási tevékenység finanszírozási egyenlege (=07-08)	0
14	B)	Vállalkozási tevékenység maradványa (=±III±IV)	0
15	C)	Összes maradvány (=A+B)	196 958
16	D)	Alaptevékenység kötelezettségvállalással terhelt maradványa	0
17	E)	Alaptevékenység szabad maradványa (=A-D)	196 958
18	F)	Vállalkozási tevékenységet terhelő befizetési kötelezettség (=B*0,1)	0
19	G)	Vállalkozási tevékenység felhasználható maradványa (=B-F)	0

MARADVÁNYKIMUTATÁS - Kerepesi Polgármesteri Hivatal		
#	Megnevezés	Összeg
01	01 Alaptevékenység költségvetési bevételei	4 996
02	02 Alaptevékenység költségvetési kiadásai	-198 222
03	I Alaptevékenység költségvetési egyenlege (=01-02)	-193 226
04	03 Alaptevékenység finanszírozási bevételei	198 925
05	04 Alaptevékenység finanszírozási kiadásai	0
06	II Alaptevékenység finanszírozási egyenlege (=03-04)	198 925
07	A) Alaptevékenység maradványa (=±I±II)	5 699
08	05 Vállalkozási tevékenység költségvetési bevételei	0
09	06 Vállalkozási tevékenység költségvetési kiadásai	0
10	III Vállalkozási tevékenység költségvetési egyenlege (=05-06)	0
11	07 Vállalkozási tevékenység finanszírozási bevételei	0
12	08 Vállalkozási tevékenység finanszírozási kiadásai	0
13	IV Vállalkozási tevékenység finanszírozási egyenlege (=07-08)	0
14	B) Vállalkozási tevékenység maradványa (=±III±IV)	0
15	C) Összes maradvány (=A+B)	5 699
16	D) Alaptevékenység kötelezettségvállalással terhelt maradványa	0
17	E) Alaptevékenység szabad maradványa (=A-D)	5 699
18	F) Vállalkozási tevékenységet terhelő befizetési kötelezettség (=B*0,1)	0
19	G) Vállalkozási tevékenység felhasználható maradványa (=B-F)	0

MARADVÁNYKIMUTATÁS - Kerepesi Babaliget Bölcsőde			
	Megnevezés		Összeg
01	01	Alaptevékenység költségvetési bevételei	10 294
02	02	Alaptevékenység költségvetési kiadásai	55 997
03	I	Alaptevékenység költségvetési egyenlege (=01-02)	-45 703
04	03	Alaptevékenység finanszírozási bevételei	47 627
05	04	Alaptevékenység finanszírozási kiadásai	0
06	II	Alaptevékenység finanszírozási egyenlege (=03-04)	47 627
07	A)	Alaptevékenység maradványa (=±I±II)	1 924
08	05	Vállalkozási tevékenység költségvetési bevételei	0
09	06	Vállalkozási tevékenység költségvetési kiadásai	0
10	III	Vállalkozási tevékenység költségvetési egyenlege (=05-06)	0
11	07	Vállalkozási tevékenység finanszírozási bevételei	0
12	08	Vállalkozási tevékenység finanszírozási kiadásai	0
13	IV	Vállalkozási tevékenység finanszírozási egyenlege (=07-08)	0
14	B)	Vállalkozási tevékenység maradványa (=±III±IV)	0
15	C)	Összes maradvány (=A+B)	1 924
16	D)	Alaptevékenység kötelezettségvállalással terhelt maradványa	0
17	E)	Alaptevékenység szabad maradványa (=A-D)	1 924
18	F)	Vállalkozási tevékenységet terhelő befizetési kötelezettség (=B*0,1)	0
19	G)	Vállalkozási tevékenység felhasználható maradványa (=B-F)	0

MARADVÁNYKIMUTATÁS - Forrás Művelődési Ház		
#	Megnevezés	Összeg
01	01 Alaptevékenység költségvetési bevételei	4 486
02	02 Alaptevékenység költségvetési kiadásai	34 766
03	I Alaptevékenység költségvetési egyenlege (=01-02)	-30 280
04	03 Alaptevékenység finanszírozási bevételei	31 427
05	04 Alaptevékenység finanszírozási kiadásai	0
06	II Alaptevékenység finanszírozási egyenlege (=03-04)	31 427
07	A) Alaptevékenység maradványa (=±I±II)	1 147
08	05 Vállalkozási tevékenység költségvetési bevételei	0
09	06 Vállalkozási tevékenység költségvetési kiadásai	0
10	III Vállalkozási tevékenység költségvetési egyenlege (=05-06)	0
11	07 Vállalkozási tevékenység finanszírozási bevételei	0
12	08 Vállalkozási tevékenység finanszírozási kiadásai	0
13	IV Vállalkozási tevékenység finanszírozási egyenlege (=07-08)	0
14	B) Vállalkozási tevékenység maradványa (=±III±IV)	0
15	C) Összes maradvány (=A+B)	1 147
16	D) Alaptevékenység kötelezettségvállalással terhelt maradványa	0
17	E) Alaptevékenység szabad maradványa (=A-D)	1 147
18	F) Vállalkozási tevékenységet terhelő befizetési kötelezettség (=B*0,1)	0
19	G) Vállalkozási tevékenység felhasználható maradványa (=B-F)	0

MARADVÁNYKIMUTATÁS - Napköziotthonos Óvoda		
#	Megnevezés	Összeg
01	01 Alaptevékenység költségvetési bevételei	23 873
02	02 Alaptevékenység költségvetési kiadásai	261 611
03	I Alaptevékenység költségvetési egyenlege (=01-02)	-237 738
04	03 Alaptevékenység finanszírozási bevételei	238 868
05	04 Alaptevékenység finanszírozási kiadásai	0
06	II Alaptevékenység finanszírozási egyenlege (=03-04)	238 868
07	A) Alaptevékenység maradványa (=±I±II)	1 130
08	05 Vállalkozási tevékenység költségvetési bevételei	0
09	06 Vállalkozási tevékenység költségvetési kiadásai	0
10	III Vállalkozási tevékenység költségvetési egyenlege (=05-06)	0
11	07 Vállalkozási tevékenység finanszírozási bevételei	0
12	08 Vállalkozási tevékenység finanszírozási kiadásai	0
13	IV Vállalkozási tevékenység finanszírozási egyenlege (=07-08)	0
14	B) Vállalkozási tevékenység maradványa (=±III±IV)	0
15	C) Összes maradvány (=A+B)	1 130
16	D) Alaptevékenység kötelezettségvállalással terhelt maradványa	0
17	E) Alaptevékenység szabad maradványa (=A-D)	1 130
18	F) Vállalkozási tevékenységet terhelő befizetési kötelezettség (=B*0,1)	0
19	G) Vállalkozási tevékenység felhasználható maradványa (=B-F)	0

MARADVÁNYKIMUTATÁS - Szabó Magda Városi és Iskolai Könyvtár		
#	Megnevezés	Összeg
01	01 Alaptevékenység költségvetési bevételei	560
02	02 Alaptevékenység költségvetési kiadásai	10 011
03	I Alaptevékenység költségvetési egyenlege (=01-02)	-9 451
04	03 Alaptevékenység finanszírozási bevételei	9 775
05	04 Alaptevékenység finanszírozási kiadásai	0
06	II Alaptevékenység finanszírozási egyenlege (=03-04)	9 775
07	A) Alaptevékenység maradványa (=±I±II)	324
08	05 Vállalkozási tevékenység költségvetési bevételei	0
09	06 Vállalkozási tevékenység költségvetési kiadásai	0
10	III Vállalkozási tevékenység költségvetési egyenlege (=05-06)	0
11	07 Vállalkozási tevékenység finanszírozási bevételei	0
12	08 Vállalkozási tevékenység finanszírozási kiadásai	0
13	IV Vállalkozási tevékenység finanszírozási egyenlege (=07-08)	0
14	B) Vállalkozási tevékenység maradványa (=±III±IV)	0
15	C) Összes maradvány (=A+B)	324
16	D) Alaptevékenység kötelezettségvállalással terhelt maradványa	0
17	E) Alaptevékenység szabad maradványa (=A-D)	324
18	F) Vállalkozási tevékenységet terhelő befizetési kötelezettség (=B*0,1)	0
19	G) Vállalkozási tevékenység felhasználható maradványa (=B-F)	0

MARADVÁNYKIMUTATÁS - Szociális Alapszolgáltatási Központ		
#	Megnevezés	Összeg
01	01 Alaptevékenység költségvetési bevételei	6 336
02	02 Alaptevékenység költségvetési kiadásai	57 489
03	I Alaptevékenység költségvetési egyenlege (=01-02)	-51 153
04	03 Alaptevékenység finanszírozási bevételei	52 700
05	04 Alaptevékenység finanszírozási kiadásai	0
06	II Alaptevékenység finanszírozási egyenlege (=03-04)	52 700
07	A) Alaptevékenység maradványa (=±I±II)	1 547
08	05 Vállalkozási tevékenység költségvetési bevételei	0
09	06 Vállalkozási tevékenység költségvetési kiadásai	0
10	III Vállalkozási tevékenység költségvetési egyenlege (=05-06)	0
11	07 Vállalkozási tevékenység finanszírozási bevételei	0
12	08 Vállalkozási tevékenység finanszírozási kiadásai	0
13	IV Vállalkozási tevékenység finanszírozási egyenlege (=07-08)	0
14	B) Vállalkozási tevékenység maradványa (=±III±IV)	0
15	C) Összes maradvány (=A+B)	1 547
16	D) Alaptevékenység kötelezettségvállalással terhelt maradványa	0
17	E) Alaptevékenység szabad maradványa (=A-D)	1 547
18	F) Vállalkozási tevékenységet terhelő befizetési kötelezettség (=B*0,1)	0
19	G) Vállalkozási tevékenység felhasználható maradványa (=B-F)	0

Mérleg - Kerepes Város Önkormányzat			
#	Megnevezés	Előző időszak	Tárgyi időszak
01	A/I/1 Vagyoni értékű jogok	0	0
02	A/I/2 Szellemi termékek	41	5635
03	A/I/3 Immateriális javak érték helyesbítése	0	0
04	A/I Immateriális javak (=A/I/1+A/I/2+A/I/3) (04=01+02+03)	41	5635
05	A/II/1 Ingatlanok és a kapcsolódó vagyoni értékű jogok	5135075	5336407
06	A/II/2 Gépek, berendezések, felszerelések, járművek	3322	25947
07	A/II/3 Tenyészállatok	0	0
08	A/II/4 Beruházások, felújítások	247176	5709
09	A/II/5 Tárgyi eszközök érték helyesbítése	0	0
10	A/II Tárgyi eszközök (=A/II/1+...+A/II/5) (10=05+...+09)	5385573	5368063
11	A/III/1 Tartós részesedések (11>=12+13)	14809	14809
12	A/III/1a - ebből: tartós részesedések jegybankban	0	0
13	A/III/1b - ebből: tartós részesedések társulásban	0	0
14	A/III/2 Tartós hitelviszonyt megtestesítő értékpapírok (14>=15+16)	0	0
15	A/III/2a - ebből: államkötvények	0	0
16	A/III/2b - ebből: helyi önkormányzatok kötvényei	0	0
17	A/III/3 Befektetett pénzügyi eszközök érték helyesbítése	0	0
18	A/III Befektetett pénzügyi eszközök (=A/III/1+A/III/2+A/III/3) (18=11+14+17)	14809	14809
19	A/IV/1 Koncesszióba, vagyonkezelésbe adott eszközök	0	0
20	A/IV/2 Koncesszióba, vagyonkezelésbe adott eszközök érték helyesbítése	0	0
21	A/IV Koncesszióba, vagyonkezelésbe adott eszközök (=A/IV/1+A/IV/2) (21=19+20)	0	0
22	A) NEMZETI VAGYONBA TARTOZÓ BEFEKTETETT ESZKÖZÖK (=A/I+A/II+A/III+A/IV) (22=04+10+18+21)	5400423	5388507
23	B/I/1 Vásárolt készletek	0	0
24	B/I/2 Átsorolt, követelés fejében átvett készletek	0	0
25	B/I/3 Egyéb készletek	0	0
26	B/I/4 Befelejtetlen termelés, félkész termékek, késztermékek	0	0
27	B/I/5 Növendék-, hízó és egyéb állatok	0	0
28	B/I Készletek (=B/I/1+...+B/I/5) (28=23+...+27)	0	0
29	B/II/1 Nem tartós részesedések	0	0
30	B/II/2 Forgatási célú hitelviszonyt megtestesítő értékpapírok (30>=31+...+35)	0	0
31	B/II/2a - ebből: kárpótlási jegyek	0	0
32	B/II/2b - ebből: kincstárjegyek	0	0
33	B/II/2c - ebből: államkötvények	0	0
34	B/II/2d - ebből: helyi önkormányzatok kötvényei	0	0
35	B/II/2e - ebből: befektetési jegyek	0	0
36	B/II Értékpapírok (=B/II/1+B/II/2) (36=29+30)	0	0
37	B) NEMZETI VAGYONBA TARTOZÓ FORGÓESZKÖZÖK (=B/I+B/II) (37=28+36)	0	0
38	C/I Hosszú lejáratú betétek	0	0
39	C/II Pénztárak, csekkek, betétkönyvek	59	383
40	C/III Forintszámlák	103 827	182 745
41	C/IV Devizaszámlák	0	0
42	C/V Idegen pénzeszközök	3379	0
43	C) PÉNZESZKÖZÖK (=C/I+...+C/V) (43=38+...+42)	107 265	183 128

44	D/I/1	Költségvetési évben esedékes követelések működési célú támogatások bevételeire államháztartáson belülről (44>=45)	0	0
45	D/I/1a	- ebből: költségvetési évben esedékes követelések működési célú visszatérítendő támogatások, kölcsönök visszatérülésére államháztartáson belülről	0	0
46	D/I/2	Költségvetési évben esedékes követelések felhalmozási célú támogatások bevételeire államháztartáson belülről (46>=47)	0	0
47	D/I/2a	- ebből: költségvetési évben esedékes követelések felhalmozási célú visszatérítendő támogatások, kölcsönök visszatérülésére államháztartáson belülről	0	0
48	D/I/3	Költségvetési évben esedékes követelések közhatalmi bevételre	76235	72576
49	D/I/4	Költségvetési évben esedékes követelések működési bevételre	13909	6566
50	D/I/5	Költségvetési évben esedékes követelések felhalmozási bevételre	0	0
51	D/I/6	Költségvetési évben esedékes követelések működési célú átvett pénzeszközre (51>=52)	0	0
52	D/I/6a	- ebből: költségvetési évben esedékes követelések működési célú visszatérítendő támogatások, kölcsönök visszatérülésére államháztartáson kívülről	0	0
53	D/I/7	Költségvetési évben esedékes követelések felhalmozási célú átvett pénzeszközre (53>=54)	0	0
54	D/I/7a	- ebből: költségvetési évben esedékes követelések felhalmozási célú visszatérítendő támogatások, kölcsönök visszatérülésére államháztartáson kívülről	0	0
55	D/I/8	Költségvetési évben esedékes követelések finanszírozási bevételekre (55>=56)	0	0
56	D/I/8a	- ebből: költségvetési évben esedékes követelések államháztartáson belüli megelőlegezések törlesztésére	0	0
57	D/I	Költségvetési évben esedékes követelések (=D/I/1+...+D/I/8) (57=44+46+48+...+51+53+55)	90144	79142
58	D/II/1	Költségvetési évet követően esedékes követelések működési célú támogatások bevételeire államháztartáson belülről (58>=59)	0	0
59	D/II/1a	- ebből: költségvetési évet követően esedékes követelések működési célú visszatérítendő támogatások, kölcsönök visszatérülésére államháztartáson belülről	0	0
60	D/II/2	Költségvetési évet követően esedékes követelések felhalmozási célú támogatások bevételeire államháztartáson belülről (60>=61)	0	0
61	D/II/2a	- ebből: költségvetési évet követően esedékes követelések felhalmozási célú visszatérítendő támogatások, kölcsönök visszatérülésére államháztartáson belülről	0	0
62	D/II/3	Költségvetési évet követően esedékes követelések közhatalmi bevételre	0	0
63	D/II/4	Költségvetési évet követően esedékes követelések működési bevételre	0	0
64	D/II/5	Költségvetési évet követően esedékes követelések felhalmozási bevételre	0	0
65	D/II/6	Költségvetési évet követően esedékes követelések működési célú átvett pénzeszközre (65>=66)	0	0
66	D/II/6a	- ebből: költségvetési évet követően esedékes követelések működési célú visszatérítendő támogatások, kölcsönök visszatérülésére államháztartáson kívülről	0	0
67	D/II/7	Költségvetési évet követően esedékes követelések felhalmozási célú átvett pénzeszközre (67>=68)	0	0
68	D/II/7a	- ebből: költségvetési évet követően esedékes követelések felhalmozási célú visszatérítendő támogatások, kölcsönök visszatérülésére államháztartáson kívülről	0	0
69	D/II/8	Költségvetési évet követően esedékes követelések finanszírozási bevételekre (69>=70)	0	0
70	D/II/8a	- ebből: költségvetési évet követően esedékes követelések államháztartáson belüli megelőlegezések törlesztésére	0	0
71	D/II	Költségvetési évet követően esedékes követelések (=D/II/1+...+D/II/8) (71=58+60+62+...+65+67+69)	0	0
72	D/III/1	Adott előlegek (72>=73+...+77)	252	496
73	D/III/1a	- ebből: immateriális javakra adott előlegek	0	0
74	D/III/1b	- ebből: beruházásokra adott előlegek	0	0
75	D/III/1c	- ebből: készletekre adott előlegek	0	0
76	D/III/1d	- ebből: foglalkoztatottnak adott előlegek	252	496

77	D/III/1e	- ebből: egyéb adott előlegek	0	0
78	D/III/2	Továbbadási célból folyósított támogatások, ellátások elszámolása	0	0
79	D/III/3	Más által beszedett bevételek elszámolása	0	0
80	D/III/4	Forgótőke elszámolása	0	0
81	D/III/5	Vagyonkezelésbe adott eszközökkel kapcsolatos visszapótlási követelés elszámolása	0	0
82	D/III/6	Nem társadalombiztosítás pénzügyi alapjait terhelő kifizetett ellátások megtérítésének elszámolása	0	0
83	D/III/7	Folyósított, megelőlegezett társadalombiztosítási és családtámogatási ellátások elszámolása	0	0
84	D/III	Követelés jellegű sajátos elszámolások (=D/III/1+...+D/III/7) (84=72+78+...+83)	252	496
85	D)	KÖVETELÉSEK (=D/I+D/II+D/III) (85=57+71+84)	90396	79638
86	E)	EGYÉB SAJÁTOS ESZKÖZOLDALI ELSZÁMOLÁSOK	58736	18139
87	F/1	Eredményszemléletű bevételek aktív időbeli elhatárolása	0	0
88	F/2	Költségek, ráfordítások aktív időbeli elhatárolása	0	2125
89	F/3	Halasztott ráfordítások	0	0
90	F)	AKTÍV IDŐBELI ELHATÁROLÁSOK (=F/1+F/2+F/3) (90=87+...+89)	0	0
91		ESZKÖZÖK ÖSSZESEN (=A+B+C+D+E+F) (91=22+37+43+85+86+90)	5 656 820	5 671 537
92	G/I	Nemzeti vagyon induláskori értéke	6163945	6163945
93	G/II	Nemzeti vagyon változásai	0	0
94	G/III	Egyéb eszközök induláskori értéke és változásai	101191	101191
95	G/IV	Felhalmozott eredmény	-1045309	-683704
96	G/V	Eszközök értékhelyesbítésének forrása	0	0
97	G/VI	Mérleg szerinti eredmény	345 169	-11 106
98	G)	SAJÁT TŐKE (=G/I+...+G/VI) (98=92+...+97)	5 564 996	5 570 326
99	H/I/1	Költségvetési évben esedékes kötelezettségek személyi juttatásokra	0	0
100	H/I/2	Költségvetési évben esedékes kötelezettségek munkaadókat terhelő járulékokra és szociális hozzájárulási adóra	0	0
101	H/I/3	Költségvetési évben esedékes kötelezettségek dologi kiadásokra	1113	4061
102	H/I/4	Költségvetési évben esedékes kötelezettségek ellátottak pénzbeli juttatásaira	0	0
103	H/I/5	Költségvetési évben esedékes kötelezettségek egyéb működési célú kiadásokra (103>=104)	28256	
104	H/I/5a	- ebből: költségvetési évben esedékes kötelezettségek működési célú visszatérítendő támogatások, kölcsönök törlesztésére államháztartáson belülre	0	0
105	H/I/6	Költségvetési évben esedékes kötelezettségek beruházásokra	0	1515
106	H/I/7	Költségvetési évben esedékes kötelezettségek felújításokra	0	2693
107	H/I/8	Költségvetési évben esedékes kötelezettségek egyéb felhalmozási célú kiadásokra (107>=108)	0	0
108	H/I/8a	- ebből: költségvetési évben esedékes kötelezettségek felhalmozási célú visszatérítendő támogatások, kölcsönök törlesztésére államháztartáson belülre	0	0
109	H/I/9	Költségvetési évben esedékes kötelezettségek finanszírozási kiadásokra (109>=110+...+117)	0	0
110	H/I/9a	- ebből: költségvetési évben esedékes kötelezettségek államháztartáson belüli megelőlegezések visszafizetésére	0	0
111	H/I/9b	- ebből: költségvetési évben esedékes kötelezettségek hosszú lejáratú hitelek, kölcsönök törlesztésére	0	0
112	H/I/9c	- ebből: költségvetési évben esedékes kötelezettségek likviditási célú hitelek, kölcsönök törlesztésére pénzügyi vállalkozásoknak	0	0
113	H/I/9d	- ebből: költségvetési évben esedékes kötelezettségek rövid lejáratú hitelek, kölcsönök törlesztésére	0	0
114	H/I/9e	- ebből: költségvetési évben esedékes kötelezettségek külföldi hitelek, kölcsönök törlesztésére	0	0

115	H/I/9f - ebből: költségvetési évben esedékes kötelezettségek forgatási célú belföldi értékpapírok beváltására	0	0
116	H/I/9g - ebből: költségvetési évben esedékes kötelezettségek befektetési célú belföldi értékpapírok beváltására	0	0
117	H/I/9h - ebből: költségvetési évben esedékes kötelezettségek külföldi értékpapírok beváltására	0	0
118	H/I Költségvetési évben esedékes kötelezettségek (=H/I/1+...H/I/9) (118=99+...+103+105+...+107+109)	29369	8269
119	H/II/1 Költségvetési évet követően esedékes kötelezettségek személyi juttatásokra	0	0
120	H/II/2 Költségvetési évet követően esedékes kötelezettségek munkaadókat terhelő járulékokra és szociális hozzájárulási adóra	0	0
121	H/II/3 Költségvetési évet követően esedékes kötelezettségek dologi kiadásokra	0	0
122	H/II/4 Költségvetési évet követően esedékes kötelezettségek ellátottak pénzbeli juttatásaira	0	0
123	H/II/5 Költségvetési évet követően esedékes kötelezettségek egyéb működési célú kiadásokra (123>=124)	0	0
124	H/II/5a - ebből: költségvetési évet követően esedékes kötelezettségek működési célú visszatérítendő támogatások, kölcsönök törlesztésére államháztartáson belülre	0	0
125	H/II/6 Költségvetési évet követően esedékes kötelezettségek beruházásokra	0	0
126	H/II/7 Költségvetési évet követően esedékes kötelezettségek felújításokra	0	0
127	H/II/8 Költségvetési évet követően esedékes kötelezettségek egyéb felhalmozási célú kiadásokra (127>=128)	0	0
128	H/II/8a - ebből: költségvetési évet követően esedékes kötelezettségek felhalmozási célú visszatérítendő támogatások, kölcsönök törlesztésére államháztartáson belülre	0	0
129	H/II/9 Költségvetési évet követően esedékes kötelezettségek finanszírozási kiadásokra (129>=130+...+137)	16385	18948
130	H/II/9a - ebből: költségvetési évet követően esedékes kötelezettségek államháztartáson belüli megelőlegezések visszafizetésére	16385	18948
131	H/II/9b - ebből: költségvetési évet követően esedékes kötelezettségek hosszú lejáratú hitelek, kölcsönök törlesztésére	0	0
132	H/II/9c - ebből: költségvetési évet követően esedékes kötelezettségek likviditási célú hitelek, kölcsönök törlesztésére pénzügyi vállalkozásoknak	0	0
133	H/II/9d - ebből: költségvetési évet követően esedékes kötelezettségek rövid lejáratú hitelek, kölcsönök törlesztésére	0	0
134	H/II/9e - ebből: költségvetési évet követően esedékes kötelezettségek külföldi hitelek, kölcsönök törlesztésére	0	0
135	H/II/9f - ebből: költségvetési évet követően esedékes kötelezettségek forgatási célú belföldi értékpapírok beváltására	0	0
136	H/II/9g - ebből: költségvetési évet követően esedékes kötelezettségek befektetési célú belföldi értékpapírok beváltására	0	0
137	H/II/9h - ebből: költségvetési évet követően esedékes kötelezettségek külföldi értékpapírok beváltására	0	0
138	H/II Költségvetési évet követően esedékes kötelezettségek (=H/II/1+...H/II/9) (138=119+...+123+125+...+127+129)	16385	18948
139	H/III/1 Kapott előlegek	659	29774
140	H/III/2 Továbbadási célból folyósított támogatások, ellátások elszámolása	0	0
141	H/III/3 Más szervezetet megillető bevételek elszámolása	0	4096
142	H/III/4 Forgótőke elszámolása (Kincstár)	0	0
143	H/III/5 Vagyonkezelésbe vett eszközökkel kapcsolatos visszapótlási kötelezettség elszámolása	0	0
144	H/III/6 Nem társadalombiztosítás pénzügyi alapjait terhelő kifizetett ellátások megtérítésének elszámolása	0	0
145	H/III/7 Munkáltató által korengedményes nyugdíjhoz megfizetett hozzájárulás elszámolása	0	0
146	H/III Kötelezettség jellegű sajátos elszámolások (=H/III/1+...+H/III/7) (146=139+...+145)	0	33870
147	H) KÖTELEZETTSÉGEK (=H/I+H/II+H/III) (=118+138+146)	49836	61087

148	I) EGYÉB SAJÁTOS FORRÁSOLDALI ELSZÁMOLÁSOK	3423	0
149	J) KINCSTÁRI SZÁMLAVEZETÉSSSEL KAPCSOLATOS ELSZÁMOLÁSOK	0	0
150	K/1 Eredményszemléletű bevételek passzív időbeli elhatárolása	0	0
151	K/2 Költségek, ráfordítások passzív időbeli elhatárolása	41988	6951
152	K/3 Halasztott eredményszemléletű bevételek	0	33173
153	K) PASSZÍV IDŐBELI ELHATÁROLÁSOK (=K/1+K/2+K/3) (153=150+...+152)	41988	40124
154	FORRÁSOK ÖSSZESEN (=G+H+I+J+K) (=154=98+147+...+149+153)	5 656 820	5 671 537

Mérleg - Kerepesi Polgármesteri Hivatal			
#	Megnevezés	Előző időszak	Tárgyi időszak
	ESZKÖZÖK		
01	A/I/1 Vagyoni értékű jogok	30	0
02	A/I/2 Szellemi termékek	45	21
03	A/I/3 Immateriális javak értékhelyesbítése	0	0
04	A/I Immateriális javak (=A/I/1+A/I/2+A/I/3) (04=01+02+03)	75	21
05	A/II/1 Ingatlanok és a kapcsolódó vagyoni értékű jogok	0	0
06	A/II/2 Gépek, berendezések, felszerelések, járművek	1475	858
07	A/II/3 Tenyészállatok	0	0
08	A/II/4 Beruházások, felújítások	0	131
09	A/II/5 Tárgyi eszközök értékhelyesbítése	0	0
10	A/II Tárgyi eszközök (=A/II/1+...+A/II/5) (10=05+...+09)	1475	989
11	A/III/1 Tartós részesedések (11>=12+13)	0	0
12	A/III/1a - ebből: tartós részesedések jegybankban	0	0
13	A/III/1b - ebből: tartós részesedések társulásban	0	0
14	A/III/2 Tartós hitelviszonyt megtestesítő értékpapírok (14>=15+16)	0	0
15	A/III/2a - ebből: államkötvények	0	0
16	A/III/2b - ebből: helyi önkormányzatok kötvényei	0	0
17	A/III/3 Befektetett pénzügyi eszközök értékhelyesbítése	0	0
18	A/III Befektetett pénzügyi eszközök (=A/III/1+A/III/2+A/III/3) (18=11+14+17)	0	0
19	A/IV/1 Koncesszióba, vagyonkezelésbe adott eszközök	0	0
20	A/IV/2 Koncesszióba, vagyonkezelésbe adott eszközök értékhelyesbítése	0	0
21	A/IV Koncesszióba, vagyonkezelésbe adott eszközök (=A/IV/1+A/IV/2) (21=19+20)	0	0
22	A) NEMZETI VAGYONBA TARTOZÓ BEFEKTETETT ESZKÖZÖK (=A/I+A/II+A/III+A/IV) (22=04+10+18+21)	1550	1010
23	B/I/1 Vásárolt készletek	0	0
24	B/I/2 Átsorolt, követelés fejében átvett készletek	0	0
25	B/I/3 Egyéb készletek	0	0
26	B/I/4 Befejezetlen termelés, félkész termékek, késztermékek	0	0
27	B/I/5 Növendék-, hízó és egyéb állatok	0	0
28	B/I Készletek (=B/I/1+...+B/I/5) (28=23+...+27)	0	0
29	B/II/1 Nem tartós részesedések	0	0
30	B/II/2 Forgatási célú hitelviszonyt megtestesítő értékpapírok (30>=31+...+35)	0	0
31	B/II/2a - ebből: kárpótlási jegyek	0	0
32	B/II/2b - ebből: kincstárjegyek	0	0
33	B/II/2c - ebből: államkötvények	0	0
34	B/II/2d - ebből: helyi önkormányzatok kötvényei	0	0
35	B/II/2e - ebből: befektetési jegyek	0	0
36	B/II Értékpapírok (=B/II/1+B/II/2) (36=29+30)	0	0
37	B) NEMZETI VAGYONBA TARTOZÓ FORGÓESZKÖZÖK (= B/I+B/II) (37=28+36)	0	0
38	C/I Hosszú lejáratú betétek	0	0
39	C/II Pénztárak, csekkek, betétkönyvek	13	62
40	C/III Forintszámlák	2733	1019
41	C/IV Devizaszámlák	0	0

42	C/V	Idegen pénzeszközök	0	0
43	C)	PÉNZESZKÖZÖK (=C/I+...+C/V) (43=38+...+42)	2746	1081
44	D/I/1	Költségvetési évben esedékes követelések működési célú támogatások bevételeire államháztartáson belülről (44>=45)	0	0
45	D/I/1a	- ebből: költségvetési évben esedékes követelések működési célú visszatérítendő támogatások, kölcsönök visszatérülésére államháztartáson belülről	0	0
46	D/I/2	Költségvetési évben esedékes követelések felhalmozási célú támogatások bevételeire államháztartáson belülről (46>=47)	0	0
47	D/I/2a	- ebből: költségvetési évben esedékes követelések felhalmozási célú visszatérítendő támogatások, kölcsönök visszatérülésére államháztartáson belülről	0	0
48	D/I/3	Költségvetési évben esedékes követelések közhatalmi bevételre	0	0
49	D/I/4	Költségvetési évben esedékes követelések működési bevételre	6	91
50	D/I/5	Költségvetési évben esedékes követelések felhalmozási bevételre	0	0
51	D/I/6	Költségvetési évben esedékes követelések működési célú átvett pénzeszközre (51>=52)	0	0
52	D/I/6a	- ebből: költségvetési évben esedékes követelések működési célú visszatérítendő támogatások, kölcsönök visszatérülésére államháztartáson kívülről	0	0
53	D/I/7	Költségvetési évben esedékes követelések felhalmozási célú átvett pénzeszközre (53>=54)	0	0
54	D/I/7a	- ebből: költségvetési évben esedékes követelések felhalmozási célú visszatérítendő támogatások, kölcsönök visszatérülésére államháztartáson kívülről	0	0
55	D/I/8	Költségvetési évben esedékes követelések finanszírozási bevételekre (55>=56)	0	0
56	D/I/8a	- ebből: költségvetési évben esedékes követelések államháztartáson belüli megelőlegezések törlesztésére	0	0
57	D/I	Költségvetési évben esedékes követelések (=D/I/1+...+D/I/8) (57=44+46+48+...+51+53+55)	6	91
58	D/II/1	Költségvetési évet követően esedékes követelések működési célú támogatások bevételeire államháztartáson belülről (58>=59)	0	0
59	D/II/1a	- ebből: költségvetési évet követően esedékes követelések működési célú visszatérítendő támogatások, kölcsönök visszatérülésére államháztartáson belülről	0	0
60	D/II/2	Költségvetési évet követően esedékes követelések felhalmozási célú támogatások bevételeire államháztartáson belülről (60>=61)	0	0
61	D/II/2a	- ebből: költségvetési évet követően esedékes követelések felhalmozási célú visszatérítendő támogatások, kölcsönök visszatérülésére államháztartáson belülről	0	0
62	D/II/3	Költségvetési évet követően esedékes követelések közhatalmi bevételre	0	0
63	D/II/4	Költségvetési évet követően esedékes követelések működési bevételre	0	0
64	D/II/5	Költségvetési évet követően esedékes követelések felhalmozási bevételre	0	0
65	D/II/6	Költségvetési évet követően esedékes követelések működési célú átvett pénzeszközre (65>=66)	0	0
66	D/II/6a	- ebből: költségvetési évet követően esedékes követelések működési célú visszatérítendő támogatások, kölcsönök visszatérülésére államháztartáson kívülről	0	0
67	D/II/7	Költségvetési évet követően esedékes követelések felhalmozási célú átvett pénzeszközre (67>=68)	0	0
68	D/II/7a	- ebből: költségvetési évet követően esedékes követelések felhalmozási célú visszatérítendő támogatások, kölcsönök visszatérülésére államháztartáson kívülről	0	0
69	D/II/8	Költségvetési évet követően esedékes követelések finanszírozási bevételekre (69>=70)	0	0
70	D/II/8a	- ebből: költségvetési évet követően esedékes követelések államháztartáson belüli megelőlegezések törlesztésére	0	0
71	D/II	Költségvetési évet követően esedékes követelések (=D/II/1+...+D/II/8) (71=58+60+62+...+65+67+69)	0	0
72	D/III/1	Adott előlegek (72>=73+...+77)	1323	1273
73	D/III/1a	- ebből: immateriális javakra adott előlegek	0	0

74	D/III/1b	- ebből: beruházásokra adott előlegek	0	0
75	D/III/1c	- ebből: készletekre adott előlegek	0	0
76	D/III/1d	- ebből: foglalkoztatottaknak adott előlegek	1323	1273
77	D/III/1e	- ebből: egyéb adott előlegek	0	0
78	D/III/2	Továbbadási célból folyósított támogatások, ellátások elszámolása	0	0
79	D/III/3	Más által beszedett bevételek elszámolása	0	0
80	D/III/4	Forgótőke elszámolása	0	0
81	D/III/5	Vagyonkezelésbe adott eszközökkel kapcsolatos visszapótlási követelés elszámolása	0	0
82	D/III/6	Nem társadalombiztosítás pénzügyi alapjait terhelő kifizetett ellátások megtérítésének elszámolása	0	0
83	D/III/7	Folyósított, megelőlegezett társadalombiztosítási és családtámogatási ellátások elszámolása	0	0
84	D/III	Követelés jellegű sajátos elszámolások (=D/III/1+...+D/III/7) (84=72+78+...+83)	1323	1273
85	D)	KÖVETELÉSEK (=D/I+D/II+D/III) (85=57+71+84)	1329	1364
86	E)	EGYÉB SAJÁTOS ESZKÖZOLDALI ELSZÁMOLÁSOK	6071	3399
87	F/1	Eredményszemléletű bevételek aktív időbeli elhatárolása	0	0
88	F/2	Költségek, ráfordítások aktív időbeli elhatárolása	0	0
89	F/3	Halasztott ráfordítások	0	0
90	F)	AKTÍV IDŐBELI ELHATÁROLÁSOK (=F/1+F/2+F/3) (90=87+...+89)	0	0
91				
FORRÁSOK				
92	G/I	Nemzeti vagyon induláskori értéke	61524	61524
93	G/II	Nemzeti vagyon változásai	0	0
94	G/III	Egyéb eszközök induláskori értéke és változásai	894	894
95	G/IV	Felhalmozott eredmény	-56088	-50849
96	G/V	Eszközök érték helyesbítésének forrása	0	0
97	G/VI	Mérleg szerinti eredmény	5 237	-15 714
98	G)	SAJÁT TŐKE (=G/I+...+G/VI) (98=92+...+97)	11567	-4145
99	H/I/1	Költségvetési évben esedékes kötelezettségek személyi juttatásokra	0	0
100	H/I/2	Költségvetési évben esedékes kötelezettségek munkaadókat terhelő járulékokra és szociális hozzájárulási adóra	0	0
101	H/I/3	Költségvetési évben esedékes kötelezettségek dologi kiadásokra	129	0
102	H/I/4	Költségvetési évben esedékes kötelezettségek ellátottak pénzbeli juttatásaira	0	0
103	H/I/5	Költségvetési évben esedékes kötelezettségek egyéb működési célú kiadásokra (103>=104)	0	0
104	H/I/5a	- ebből: költségvetési évben esedékes kötelezettségek működési célú visszatérítendő támogatások, kölcsönök törlesztésére államháztartáson belülről	0	0
105	H/I/6	Költségvetési évben esedékes kötelezettségek beruházásokra	0	0
106	H/I/7	Költségvetési évben esedékes kötelezettségek felújításokra	0	0
107	H/I/8	Költségvetési évben esedékes kötelezettségek egyéb felhalmozási célú kiadásokra (107>=108)	0	0
108	H/I/8a	- ebből: költségvetési évben esedékes kötelezettségek felhalmozási célú visszatérítendő támogatások, kölcsönök törlesztésére államháztartáson belülről	0	0
109	H/I/9	Költségvetési évben esedékes kötelezettségek finanszírozási kiadásokra (109>=110+...+117)	0	0
110	H/I/9a	- ebből: költségvetési évben esedékes kötelezettségek államháztartáson belüli megelőlegezések visszafizetésére	0	0
111	H/I/9b	- ebből: költségvetési évben esedékes kötelezettségek hosszú lejáratú hitelek, kölcsönök törlesztésére	0	0
112	H/I/9c	- ebből: költségvetési évben esedékes kötelezettségek likviditási célú hitelek, kölcsönök törlesztésére pénzügyi vállalkozásoknak	0	0

113	H/I/9d - ebből: költségvetési évben esedékes kötelezettségek rövid lejáratú hitelek, kölcsönök törlesztésére	0	0
114	H/I/9e - ebből: költségvetési évben esedékes kötelezettségek külföldi hitelek, kölcsönök törlesztésére	0	0
115	H/I/9f - ebből: költségvetési évben esedékes kötelezettségek forgatási célú belföldi értékpapírok beváltására	0	0
116	H/I/9g - ebből: költségvetési évben esedékes kötelezettségek befektetési célú belföldi értékpapírok beváltására	0	0
117	H/I/9h - ebből: költségvetési évben esedékes kötelezettségek külföldi értékpapírok beváltására	0	0
118	H/I Költségvetési évben esedékes kötelezettségek (=H/I/1+...H/I/9) (118=99+...+103+105+...+107+109)	129	
119	H/II/1 Költségvetési évet követően esedékes kötelezettségek személyi juttatásokra	0	0
120	H/II/2 Költségvetési évet követően esedékes kötelezettségek munkaadókat terhelő járulékokra és szociális hozzájárulási adóra	0	0
121	H/II/3 Költségvetési évet követően esedékes kötelezettségek dologi kiadásokra	0	0
122	H/II/4 Költségvetési évet követően esedékes kötelezettségek ellátottak pénzbeli juttatásaira	0	0
123	H/II/5 Költségvetési évet követően esedékes kötelezettségek egyéb működési célú kiadásokra (123>=124)	0	0
124	H/II/5a - ebből: költségvetési évet követően esedékes kötelezettségek működési célú visszatérítendő támogatások, kölcsönök törlesztésére államháztartáson belülre	0	0
125	H/II/6 Költségvetési évet követően esedékes kötelezettségek beruházásokra	0	0
126	H/II/7 Költségvetési évet követően esedékes kötelezettségek felújításokra	0	0
127	H/II/8 Költségvetési évet követően esedékes kötelezettségek egyéb felhalmozási célú kiadásokra (127>=128)	0	0
128	H/II/8a - ebből: költségvetési évet követően esedékes kötelezettségek felhalmozási célú visszatérítendő támogatások, kölcsönök törlesztésére államháztartáson belülre	0	0
129	H/II/9 Költségvetési évet követően esedékes kötelezettségek finanszírozási kiadásokra (129>=130+...+137)	0	0
130	H/II/9a - ebből: költségvetési évet követően esedékes kötelezettségek államháztartáson belüli megelőlegezések visszafizetésére	0	0
131	H/II/9b - ebből: költségvetési évet követően esedékes kötelezettségek hosszú lejáratú hitelek, kölcsönök törlesztésére	0	0
132	H/II/9c - ebből: költségvetési évet követően esedékes kötelezettségek likviditási célú hitelek, kölcsönök törlesztésére pénzügyi vállalkozásoknak	0	0
133	H/II/9d - ebből: költségvetési évet követően esedékes kötelezettségek rövid lejáratú hitelek, kölcsönök törlesztésére	0	0
134	H/II/9e - ebből: költségvetési évet követően esedékes kötelezettségek külföldi hitelek, kölcsönök törlesztésére	0	0
135	H/II/9f - ebből: költségvetési évet követően esedékes kötelezettségek forgatási célú belföldi értékpapírok beváltására	0	0
136	H/II/9g - ebből: költségvetési évet követően esedékes kötelezettségek befektetési célú belföldi értékpapírok beváltására	0	0
137	H/II/9h - ebből: költségvetési évet követően esedékes kötelezettségek külföldi értékpapírok beváltására	0	0
138	H/II Költségvetési évet követően esedékes kötelezettségek (=H/II/1+...H/II/9) (138=119+...+123+125+...+127+129)	0	0
139	H/III/1 Kapott előlegek	0	0
140	H/III/2 Továbbadási célból folyósított támogatások, ellátások elszámolása	0	0
141	H/III/3 Más szervezetet megillető bevételek elszámolása	0	0
142	H/III/4 Forgótőke elszámolása (Kincstár)	0	0
143	H/III/5 Vagyonkezelésbe vett eszközökkel kapcsolatos visszapótlási kötelezettség elszámolása	0	0
144	H/III/6 Nem társadalombiztosítás pénzügyi alapjait terhelő kifizetett ellátások megtérítésének elszámolása	0	0

145	H/III/7 Munkáltató által korengedményes nyugdíjhoz megfizetett hozzájárulás elszámolása	0	0
146	H/III Kötelezettség jellegű sajátos elszámolások (=H)/III/1+...+H)/III/7) (146=139+...+145)	0	0
147	H) KÖTELEZETTSÉGEK (=H/I+H/II+H/III) (=118+138+146)	129	
148	I) EGYÉB SAJÁTOS FORRÁSOLDALI ELSZÁMOLÁSOK	0	0
149	J) KINCSTÁRI SZÁMLAVEZETÉSSSEL KAPCSOLATOS ELSZÁMOLÁSOK	0	0
150	K/1 Eredményszemléletű bevételek passzív időbeli elhatárolása	0	0
151	K/2 Költségek, ráfordítások passzív időbeli elhatárolása	0	10999
152	K/3 Halasztott eredményszemléletű bevételek	0	0
153	K) PASSZÍV IDŐBELI ELHATÁROLÁSOK (=K/1+K/2+K/3) (153=150+...+152)	0	0
154	FORRÁSOK ÖSSZESEN (=G+H+I+J+K) (=154=98+147+...+149+153)	11 696	6 854

Mérleg - Kerepesi Babaliget Bölcsőde			
#	Megnevezés	Előző időszak	Tárgyi időszak
ESZKÖZÖK			
1	A/I/1 Vagyoni értékű jogok	0	0
2	A/I/2 Szellemi termékek	0	0
3	A/I/3 Immateriális javak érték helyesbítése	0	0
4	A/I Immateriális javak (=A/I/1+A/I/2+A/I/3) (04=01+02+03)	0	0
5	A/II/1 Ingatlanok és a kapcsolódó vagyoni értékű jogok	0	0
6	A/II/2 Gépek, berendezések, felszerelések, járművek	0	0
7	A/II/3 Tenyészállatok	0	0
8	A/II/4 Beruházások, felújítások	0	0
9	A/II/5 Tárgyi eszközök érték helyesbítése	0	0
10	A/II Tárgyi eszközök (=A/II/1+...+A/II/5) (10=05+...+09)	0	0
11	A/III/1 Tartós részesedések (11>=12+13)	0	0
12	A/III/1a - ebből: tartós részesedések jegybankban	0	0
13	A/III/1b - ebből: tartós részesedések társulásban	0	0
14	A/III/2 Tartós hitelviszonyt megtestesítő értékpapírok (14>=15+16)	0	0
15	A/III/2a - ebből: államkötvények	0	0
16	A/III/2b - ebből: helyi önkormányzatok kötvényei	0	0
17	A/III/3 Befektetett pénzügyi eszközök érték helyesbítése	0	0
18	A/III Befektetett pénzügyi eszközök (=A/III/1+A/III/2+A/III/3) (18=11+14+17)	0	0
19	A/IV/1 Koncesszióba, vagyonkezelésbe adott eszközök	0	0
20	A/IV/2 Koncesszióba, vagyonkezelésbe adott eszközök érték helyesbítése	0	0
21	A/IV Koncesszióba, vagyonkezelésbe adott eszközök (=A/IV/1+A/IV/2) (21=19+20)	0	0
22	A) NEMZETI VAGYONBA TARTOZÓ BEFEKTETETT ESZKÖZÖK (=A/I+A/II+A/III+A/IV) (22=04+10+18+21)	0	0
23	B/I/1 Vásárolt készletek	0	0
24	B/I/2 Átsorolt, követelés fejében átvett készletek	0	0
25	B/I/3 Egyéb készletek	0	0
26	B/I/4 Befejezetlen termelés, félkész termékek, késztermékek	0	0
27	B/I/5 Növendék-, hízó és egyéb állatok	0	0
28	B/I Készletek (=B/I/1+...+B/I/5) (28=23+...+27)	0	0
29	B/II/1 Nem tartós részesedések	0	0
30	B/II/2 Forgatási célú hitelviszonyt megtestesítő értékpapírok (30>=31+...+35)	0	0
31	B/II/2a - ebből: kárpótlási jegyek	0	0
32	B/II/2b - ebből: kincstárjegyek	0	0
33	B/II/2c - ebből: államkötvények	0	0
34	B/II/2d - ebből: helyi önkormányzatok kötvényei	0	0
35	B/II/2e - ebből: befektetési jegyek	0	0
36	B/II Értékpapírok (=B/II/1+B/II/2) (36=29+30)	0	0
37	B) NEMZETI VAGYONBA TARTOZÓ FORGÓESZKÖZÖK (= B/I+B/II) (37=28+36)	0	0
38	C/I Hosszú lejáratú betétek	0	0
39	C/II Pénztárak, csekkek, betétkönyvek	1	0
40	C/III Forintszámlák (forgalomképes)	1185	1 743
41	C/IV Devizaszámlák	0	0
42	C/V Idegen pénzeszközök	0	0
43	C) PÉNZESZKÖZÖK (=C/I+...+C/V) (43=38+...+42)	0	1 743

44	D/I/1	Költségvetési évben esedékes követelések működési célú támogatások bevételeire államháztartáson belülről (44>=45)	0	0
45	D/I/1a	- ebből: költségvetési évben esedékes követelések működési célú visszatérítendő támogatások, kölcsönök visszatérülésére államháztartáson belülről	0	0
46	D/I/2	Költségvetési évben esedékes követelések felhalmozási célú támogatások bevételeire államháztartáson belülről (46>=47)	0	0
47	D/I/2a	- ebből: költségvetési évben esedékes követelések felhalmozási célú visszatérítendő támogatások, kölcsönök visszatérülésére államháztartáson belülről	0	0
48	D/I/3	Költségvetési évben esedékes követelések közhatalmi bevételre	0	0
49	D/I/4	Költségvetési évben esedékes követelések működési bevételre	0	0
50	D/I/5	Költségvetési évben esedékes követelések felhalmozási bevételre	0	0
51	D/I/6	Költségvetési évben esedékes követelések működési célú átvett pénzeszközre (51>=52)	0	0
52	D/I/6a	- ebből: költségvetési évben esedékes követelések működési célú visszatérítendő támogatások, kölcsönök visszatérülésére államháztartáson kívülről	0	0
53	D/I/7	Költségvetési évben esedékes követelések felhalmozási célú átvett pénzeszközre (53>=54)	0	0
54	D/I/7a	- ebből: költségvetési évben esedékes követelések felhalmozási célú visszatérítendő támogatások, kölcsönök visszatérülésére államháztartáson kívülről	0	0
55	D/I/8	Költségvetési évben esedékes követelések finanszírozási bevételekre (55>=56)	0	0
56	D/I/8a	- ebből: költségvetési évben esedékes követelések államháztartáson belüli megelőlegezések törlesztésére	0	0
57	D/I	Költségvetési évben esedékes követelések (=D/I/1+...+D/I/8) (57=44+46+48+...+51+53+55)	0	0
58	D/II/1	Költségvetési évet követően esedékes követelések működési célú támogatások bevételeire államháztartáson belülről (58>=59)	0	0
59	D/II/1a	- ebből: költségvetési évet követően esedékes követelések működési célú visszatérítendő támogatások, kölcsönök visszatérülésére államháztartáson belülről	0	0
60	D/II/2	Költségvetési évet követően esedékes követelések felhalmozási célú támogatások bevételeire államháztartáson belülről (60>=61)	0	0
61	D/II/2a	- ebből: költségvetési évet követően esedékes követelések felhalmozási célú visszatérítendő támogatások, kölcsönök visszatérülésére államháztartáson belülről	0	0
62	D/II/3	Költségvetési évet követően esedékes követelések közhatalmi bevételre	0	0
63	D/II/4	Költségvetési évet követően esedékes követelések működési bevételre	0	0
64	D/II/5	Költségvetési évet követően esedékes követelések felhalmozási bevételre	0	0
65	D/II/6	Költségvetési évet követően esedékes követelések működési célú átvett pénzeszközre (65>=66)	0	0
66	D/II/6a	- ebből: költségvetési évet követően esedékes követelések működési célú visszatérítendő támogatások, kölcsönök visszatérülésére államháztartáson kívülről	0	0
67	D/II/7	Költségvetési évet követően esedékes követelések felhalmozási célú átvett pénzeszközre (67>=68)	0	0
68	D/II/7a	- ebből: költségvetési évet követően esedékes követelések felhalmozási célú visszatérítendő támogatások, kölcsönök visszatérülésére államháztartáson kívülről	0	0
69	D/II/8	Költségvetési évet követően esedékes követelések finanszírozási bevételekre (69>=70)	0	0
70	D/II/8a	- ebből: költségvetési évet követően esedékes követelések államháztartáson belüli megelőlegezések törlesztésére	0	0
71	D/II	Költségvetési évet követően esedékes követelések (=D/II/1+...+D/II/8) (71=58+60+62+...+65+67+69)	0	0
72	D/III/1	Adott előlegek (72>=73+...+77)	0	0
73	D/III/1a	- ebből: immateriális javakra adott előlegek	0	0
74	D/III/1b	- ebből: beruházásokra adott előlegek	0	0

75	D/III/1c	- ebből: készletekre adott előlegek	0	0
76	D/III/1d	- ebből: foglalkoztatottaknak adott előlegek	0	0
77	D/III/1e	- ebből: egyéb adott előlegek	0	0
78	D/III/2	Továbbadási célból folyósított támogatások, ellátások elszámolása	0	0
79	D/III/3	Más által beszedett bevételek elszámolása	0	0
80	D/III/4	Forgótőke elszámolása	0	0
81	D/III/5	Vagyonkezelésbe adott eszközökkel kapcsolatos visszapótlási követelés elszámolása	0	0
82	D/III/6	Nem társadalombiztosítás pénzügyi alapjait terhelő kifizetett ellátások megtérítésének elszámolása	0	0
83	D/III/7	Folyósított, megelőlegezett társadalombiztosítási és családtámogatási ellátások elszámolása	0	0
84	D/III	Követelés jellegű sajátos elszámolások (=D/III/1+...+D/III/7) (84=72+78+...+83)	0	0
85	D)	KÖVETELÉSEK (=D/I+D/II+D/III) (85=57+71+84)	0	0
86	E)	EGYÉB SAJÁTOS ESZKÖZOLDALI ELSZÁMOLÁSOK	302	138
87	F/1	Eredményszemléletű bevételek aktív időbeli elhatárolása	0	0
88	F/2	Költségek, ráfordítások aktív időbeli elhatárolása	0	0
89	F/3	Halasztott ráfordítások	0	0
90	F)	AKTÍV IDŐBELI ELHATÁROLÁSOK (=F/1+F/2+F/3) (90=87+...+89)	0	0
91		ESZKÖZÖK ÖSSZESEN (=A+B+C+D+E+F) (91=22+37+43+85+86+90)	1488	1 881
FORRÁSOK				
92	G/I	Nemzeti vagyon induláskori értéke	0	0
93	G/II	Nemzeti vagyon változásai	0	0
94	G/III	Egyéb eszközök induláskori értéke és változásai	0	0
95	G/IV	Felhalmozott eredmény	0	1488
96	G/V	Eszközök értékhelyesbítésének forrása	0	0
97	G/VI	Mérleg szerinti eredmény	1081	-2 987
98	G)	SAJÁT TŐKE (=G/I+...+G/VI) (98=92+...+97)	1081	-1 499
99	H/I/1	Költségvetési évben esedékes kötelezettségek személyi juttatásokra	0	0
100	H/I/2	Költségvetési évben esedékes kötelezettségek munkaadókat terhelő járulékokra és szociális hozzájárulási adóra	0	0
101	H/I/3	Költségvetési évben esedékes kötelezettségek dologi kiadásokra	407	0
102	H/I/4	Költségvetési évben esedékes kötelezettségek ellátottak pénzbeli juttatásaira	0	0
103	H/I/5	Költségvetési évben esedékes kötelezettségek egyéb működési célú kiadásokra (103>=104)	0	0
104	H/I/5a	- ebből: költségvetési évben esedékes kötelezettségek működési célú visszatérítendő támogatások, kölcsönök törlesztésére államháztartáson belülről	0	0
105	H/I/6	Költségvetési évben esedékes kötelezettségek beruházásokra	0	0
106	H/I/7	Költségvetési évben esedékes kötelezettségek felújításokra	0	0
107	H/I/8	Költségvetési évben esedékes kötelezettségek egyéb felhalmozási célú kiadásokra (107>=108)	0	0
108	H/I/8a	- ebből: költségvetési évben esedékes kötelezettségek felhalmozási célú visszatérítendő támogatások, kölcsönök törlesztésére államháztartáson belülről	0	0
109	H/I/9	Költségvetési évben esedékes kötelezettségek finanszírozási kiadásokra (109>=110+...+117)	0	0
110	H/I/9a	- ebből: költségvetési évben esedékes kötelezettségek államháztartáson belüli megelőlegezések visszafizetésére	0	0
111	H/I/9b	- ebből: költségvetési évben esedékes kötelezettségek hosszú lejáratú hitelek, kölcsönök törlesztésére	0	0
112	H/I/9c	- ebből: költségvetési évben esedékes kötelezettségek likviditási célú hitelek, kölcsönök törlesztésére pénzügyi vállalkozásoknak	0	0
113	H/I/9d	- ebből: költségvetési évben esedékes kötelezettségek rövid lejáratú hitelek, kölcsönök törlesztésére	0	0

114	H/I/9e - ebből: költségvetési évben esedékes kötelezettségek külföldi hitelek, kölcsönök törlesztésére	0	0
115	H/I/9f - ebből: költségvetési évben esedékes kötelezettségek forgatási célú belföldi értékpapírok beváltására	0	0
116	H/I/9g - ebből: költségvetési évben esedékes kötelezettségek befektetési célú belföldi értékpapírok beváltására	0	0
117	H/I/9h - ebből: költségvetési évben esedékes kötelezettségek külföldi értékpapírok beváltására	0	0
118	H/I Költségvetési évben esedékes kötelezettségek (=H/I/1+...H/I/9) (118=99+...+103+105+...+107+109)	407	0
119	H/II/1 Költségvetési évet követően esedékes kötelezettségek személyi juttatásokra	0	0
120	H/II/2 Költségvetési évet követően esedékes kötelezettségek munkaadókat terhelő járulékokra és szociális hozzájárulási adóra	0	0
121	H/II/3 Költségvetési évet követően esedékes kötelezettségek dologi kiadásokra	0	0
122	H/II/4 Költségvetési évet követően esedékes kötelezettségek ellátottak pénzbeli juttatásaira	0	0
123	H/II/5 Költségvetési évet követően esedékes kötelezettségek egyéb működési célú kiadásokra (123>=124)	0	0
124	H/II/5a - ebből: költségvetési évet követően esedékes kötelezettségek működési célú visszatérítendő támogatások, kölcsönök törlesztésére államháztartáson belülre	0	0
125	H/II/6 Költségvetési évet követően esedékes kötelezettségek beruházásokra	0	0
126	H/II/7 Költségvetési évet követően esedékes kötelezettségek felújításokra	0	0
127	H/II/8 Költségvetési évet követően esedékes kötelezettségek egyéb felhalmozási célú kiadásokra (127>=128)	0	0
128	H/II/8a - ebből: költségvetési évet követően esedékes kötelezettségek felhalmozási célú visszatérítendő támogatások, kölcsönök törlesztésére államháztartáson belülre	0	0
129	H/II/9 Költségvetési évet követően esedékes kötelezettségek finanszírozási kiadásokra (129>=130+...+137)	0	0
130	H/II/9a - ebből: költségvetési évet követően esedékes kötelezettségek államháztartáson belüli megelőlegezések visszafizetésére	0	0
131	H/II/9b - ebből: költségvetési évet követően esedékes kötelezettségek hosszú lejáratú hitelek, kölcsönök törlesztésére	0	0
132	H/II/9c - ebből: költségvetési évet követően esedékes kötelezettségek likviditási célú hitelek, kölcsönök törlesztésére pénzügyi vállalkozásoknak	0	0
133	H/II/9d - ebből: költségvetési évet követően esedékes kötelezettségek rövid lejáratú hitelek, kölcsönök törlesztésére	0	0
134	H/II/9e - ebből: költségvetési évet követően esedékes kötelezettségek külföldi hitelek, kölcsönök törlesztésére	0	0
135	H/II/9f - ebből: költségvetési évet követően esedékes kötelezettségek forgatási célú belföldi értékpapírok beváltására	0	0
136	H/II/9g - ebből: költségvetési évet követően esedékes kötelezettségek befektetési célú belföldi értékpapírok beváltására	0	0
137	H/II/9h - ebből: költségvetési évet követően esedékes kötelezettségek külföldi értékpapírok beváltására	0	0
138	H/II Költségvetési évet követően esedékes kötelezettségek (=H/II/1+...H/II/9) (138=119+...+123+125+...+127+129)	0	0
139	H/III/1 Kapott előlegek	0	0
140	H/III/2 Továbbadási célból folyósított támogatások, ellátások elszámolása	0	0
141	H/III/3 Más szervezetet megillető bevételek elszámolása	0	0
142	H/III/4 Forgótőke elszámolása (Kincstár)	0	0
143	H/III/5 Vagyonkezelésbe vett eszközökkel kapcsolatos visszapótlási kötelezettség elszámolása	0	0
144	H/III/6 Nem társadalombiztosítás pénzügyi alapjait terhelő kifizetett ellátások megtérítésének elszámolása	0	0
145	H/III/7 Munkáltató által korengedményes nyugdíjhoz megfizetett hozzájárulás elszámolása	0	0

146	H/III Kötelezettség jellegű sajátos elszámolások (=H)/III/1+...+H)/III/7) (146=139+...+145)	0	0
147	H) KÖTELEZETTSÉGEK (=H/I+H/II+H/III) (=118+138+146)	407	0
148	I) EGYÉB SAJÁTOS FORRÁSOLDALI ELSZÁMOLÁSOK	0	0
149	J) KINCSTÁRI SZÁMLAVEZETÉSSSEL KAPCSOLATOS ELSZÁMOLÁSOK	0	0
150	K/1 Eredményszemléletű bevételek passzív időbeli elhatárolása	0	0
151	K/2 Költségek, ráfordítások passzív időbeli elhatárolása	0	3380
152	K/3 Halasztott eredményszemléletű bevételek	0	0
153	K) PASSZÍV IDŐBELI ELHATÁROLÁSOK (=K/1+K/2+K/3) (153=150+...+152)	0	3380
154	FORRÁSOK ÖSSZESEN (=G+H+I+J+K) (=154=98+147+...+149+153)	1488	1 881

Mérleg - Forrás Művelődési Ház			
#	Megnevezés	Előző időszak	Tárgyi időszak
	ESZKÖZÖK		
01	A/I/1 Vagyoni értékű jogok	0	0
02	A/I/2 Szellemi termékek	0	0
03	A/I/3 Immateriális javak értékhelyesbítése	0	0
04	A/I Immateriális javak (=A/I/1+A/I/2+A/I/3) (04=01+02+03)	0	0
05	A/II/1 Ingatlanok és a kapcsolódó vagyoni értékű jogok	0	0
06	A/II/2 Gépek, berendezések, felszerelések, járművek	258	154
07	A/II/3 Tenyészállatok	0	0
08	A/II/4 Beruházások, felújítások	0	0
09	A/II/5 Tárgyi eszközök értékhelyesbítése	0	0
10	A/II Tárgyi eszközök (=A/II/1+...+A/II/5) (10=05+...+09)	258	154
11	A/III/1 Tartós részesedések (11>=12+13)	0	0
12	A/III/1a - ebből: tartós részesedések jegybankban	0	0
13	A/III/1b - ebből: tartós részesedések társulásban	0	0
14	A/III/2 Tartós hitelviszonyt megtestesítő értékpapírok (14>=15+16)	0	0
15	A/III/2a - ebből: államkötvények	0	0
16	A/III/2b - ebből: helyi önkormányzatok kötvényei	0	0
17	A/III/3 Befektetett pénzügyi eszközök értékhelyesbítése	0	0
18	A/III Befektetett pénzügyi eszközök (=A/III/1+A/III/2+A/III/3) (18=11+14+17)	0	0
19	A/IV/1 Koncesszióba, vagyonkezelésbe adott eszközök	0	0
20	A/IV/2 Koncesszióba, vagyonkezelésbe adott eszközök értékhelyesbítése	0	0
21	A/IV Koncesszióba, vagyonkezelésbe adott eszközök (=A/IV/1+A/IV/2) (21=19+20)	0	0
22	A) NEMZETI VAGYONBA TARTOZÓ BEFEKTETETT ESZKÖZÖK (=A/I+A/II+A/III+A/IV) (22=04+10+18+21)	258	154
23	B/I/1 Vásárolt készletek	0	0
24	B/I/2 Átsorolt, követelés fejében átvett készletek	0	0
25	B/I/3 Egyéb készletek	0	0
26	B/I/4 Befejezetlen termelés, félkész termékek, késztermékek	0	0
27	B/I/5 Növendék-, hízó és egyéb állatok	0	0
28	B/I Készletek (=B/I/1+...+B/I/5) (28=23+...+27)	0	0
29	B/II/1 Nem tartós részesedések	0	0
30	B/II/2 Forgatási célú hitelviszonyt megtestesítő értékpapírok (30>=31+...+35)	0	0
31	B/II/2a - ebből: kárpótlási jegyek	0	0
32	B/II/2b - ebből: kincstárjegyek	0	0
33	B/II/2c - ebből: államkötvények	0	0
34	B/II/2d - ebből: helyi önkormányzatok kötvényei	0	0
35	B/II/2e - ebből: befektetési jegyek	0	0
36	B/II Értékpapírok (=B/II/1+B/II/2) (36=29+30)	0	0
37	B) NEMZETI VAGYONBA TARTOZÓ FORGÓESZKÖZÖK (=B/I+B/II) (37=28+36)	0	0
38	C/I Hosszú lejáratú betétek	0	0
39	C/II Pénztárak, csekkok, betétkönyvek	11	0
40	C/III Forintszámlák	1439	829
41	C/IV Devizasámlák	0	0

42	C/V Idegen pénzeszközök	0	0
43	C) PÉNZESZKÖZÖK (=C/I+...+C/V) (43=38+...+42)	1450	829
44	D/I/1 Költségvetési évben esedékes követelések működési célú támogatások bevételeire államháztartáson belülről (44>=45)	0	0
45	D/I/1a - ebből: költségvetési évben esedékes követelések működési célú visszatérítendő támogatások, kölcsönök visszatérülésére államháztartáson belülről	0	0
46	D/I/2 Költségvetési évben esedékes követelések felhalmozási célú támogatások bevételeire államháztartáson belülről (46>=47)	0	0
47	D/I/2a - ebből: költségvetési évben esedékes követelések felhalmozási célú visszatérítendő támogatások, kölcsönök visszatérülésére államháztartáson belülről	0	0
48	D/I/3 Költségvetési évben esedékes követelések közhatalmi bevételre	0	0
49	D/I/4 Költségvetési évben esedékes követelések működési bevételre	0	0
50	D/I/5 Költségvetési évben esedékes követelések felhalmozási bevételre	0	0
51	D/I/6 Költségvetési évben esedékes követelések működési célú átvett pénzeszközre (51>=52)	0	0
52	D/I/6a - ebből: költségvetési évben esedékes követelések működési célú visszatérítendő támogatások, kölcsönök visszatérülésére államháztartáson kívülről	0	0
53	D/I/7 Költségvetési évben esedékes követelések felhalmozási célú átvett pénzeszközre (53>=54)	0	0
54	D/I/7a - ebből: költségvetési évben esedékes követelések felhalmozási célú visszatérítendő támogatások, kölcsönök visszatérülésére államháztartáson kívülről	0	0
55	D/I/8 Költségvetési évben esedékes követelések finanszírozási bevételekre (55>=56)	0	0
56	D/I/8a - ebből: költségvetési évben esedékes követelések államháztartáson belüli megelőlegezések törlesztésére	0	0
57	D/I Költségvetési évben esedékes követelések (=D/I/1+...+D/I/8) (57=44+46+48+...+51+53+55)	0	0
58	D/II/1 Költségvetési évet követően esedékes követelések működési célú támogatások bevételeire államháztartáson belülről (58>=59)	0	0
59	D/II/1a - ebből: költségvetési évet követően esedékes követelések működési célú visszatérítendő támogatások, kölcsönök visszatérülésére államháztartáson belülről	0	0
60	D/II/2 Költségvetési évet követően esedékes követelések felhalmozási célú támogatások bevételeire államháztartáson belülről (60>=61)	0	0
61	D/II/2a - ebből: költségvetési évet követően esedékes követelések felhalmozási célú visszatérítendő támogatások, kölcsönök visszatérülésére államháztartáson belülről	0	0
62	D/II/3 Költségvetési évet követően esedékes követelések közhatalmi bevételre	0	0
63	D/II/4 Költségvetési évet követően esedékes követelések működési bevételre	0	0
64	D/II/5 Költségvetési évet követően esedékes követelések felhalmozási bevételre	0	0
65	D/II/6 Költségvetési évet követően esedékes követelések működési célú átvett pénzeszközre (65>=66)	0	0
66	D/II/6a - ebből: költségvetési évet követően esedékes követelések működési célú visszatérítendő támogatások, kölcsönök visszatérülésére államháztartáson kívülről	0	0
67	D/II/7 Költségvetési évet követően esedékes követelések felhalmozási célú átvett pénzeszközre (67>=68)	0	0
68	D/II/7a - ebből: költségvetési évet követően esedékes követelések felhalmozási célú visszatérítendő támogatások, kölcsönök visszatérülésére államháztartáson kívülről	0	0
69	D/II/8 Költségvetési évet követően esedékes követelések finanszírozási bevételekre (69>=70)	0	0
70	D/II/8a - ebből: költségvetési évet követően esedékes követelések államháztartáson belüli megelőlegezések törlesztésére	0	0

71	D/II	Költségvetési évet követően esedékes követelések (=D/III/1+...+D/III/8) (71=58+60+62+...+65+67+69)	0	0
72	D/III/1	Adott előlegek (72>=73+...+77)	50	200
73	D/III/1a	- ebből: immateriális javakra adott előlegek	0	0
74	D/III/1b	- ebből: beruházásokra adott előlegek	0	0
75	D/III/1c	- ebből: készletekre adott előlegek	0	0
76	D/III/1d	- ebből: foglalkoztatottaknak adott előlegek	50	200
77	D/III/1e	- ebből: egyéb adott előlegek	0	0
78	D/III/2	Továbbadási célból folyósított támogatások, ellátások elszámolása	0	0
79	D/III/3	Más által beszedett bevételek elszámolása	0	0
80	D/III/4	Forgótőke elszámolása	0	0
81	D/III/5	Vagyonkezelésbe adott eszközökkel kapcsolatos visszapótlási követelés elszámolása	0	0
82	D/III/6	Nem társadalombiztosítás pénzügyi alapjait terhelő kifizetett ellátások megtérítésének elszámolása	0	0
83	D/III/7	Folyósított, megelőlegezett társadalombiztosítási és családtámogatási ellátások elszámolása	0	0
84	D/III	Követelés jellegű sajátos elszámolások (=D/III/1+...+D/III/7) (84=72+78+...+83)	50	200
85	D)	KÖVETELÉSEK (=D/I+D/II+D/III) (85=57+71+84)	50	200
86	E)	EGYÉB SAJÁTOS ESZKÖZOLDALI ELSZÁMOLÁSOK	177	118
87	F/1	Eredményszemléletű bevételek aktív időbeli elhatárolása	0	0
88	F/2	Költségek, ráfordítások aktív időbeli elhatárolása	0	0
89	F/3	Halasztott ráfordítások	0	0
90	F)	AKTÍV IDŐBELI ELHATÁROLÁSOK (=F/1+F/2+F/3) (90=87+...+89)	0	0
91		ESZKÖZÖK ÖSSZESEN (=A+B+C+D+E+F) (91=22+37+43+85+86+90)	1 935	1301
FORRÁSOK				
92	G/I	Nemzeti vagyon induláskori értéke	2976	2976
93	G/II	Nemzeti vagyon változásai	0	0
94	G/III	Egyéb eszközök induláskori értéke és változásai	2462	2462
95	G/IV	Felhalmozott eredmény	-2285	-3503
96	G/V	Eszközök érték helyesbítésének forrása	0	0
97	G/VI	Mérleg szerinti eredmény	-1 218	-1 689
98	G)	SAJÁT TŐKE (=G/I+...+G/VI) (98=92+...+97)	1935	246
99	H/I/1	Költségvetési évben esedékes kötelezettségek személyi juttatásokra	0	0
100	H/I/2	Költségvetési évben esedékes kötelezettségek munkaadókat terhelő járulékokra és szociális hozzájárulási adóra	0	0
101	H/I/3	Költségvetési évben esedékes kötelezettségek dologi kiadásokra	0	0
102	H/I/4	Költségvetési évben esedékes kötelezettségek ellátottak pénzbeli juttatásaira	0	0
103	H/I/5	Költségvetési évben esedékes kötelezettségek egyéb működési célú kiadásokra (103>=104)	0	0
104	H/I/5a	- ebből: költségvetési évben esedékes kötelezettségek működési célú visszatérítendő támogatások, kölcsönök törlesztésére államháztartáson belülre	0	0
105	H/I/6	Költségvetési évben esedékes kötelezettségek beruházásokra	0	0
106	H/I/7	Költségvetési évben esedékes kötelezettségek felújításokra	0	0
107	H/I/8	Költségvetési évben esedékes kötelezettségek egyéb felhalmozási célú kiadásokra (107>=108)	0	0
108	H/I/8a	- ebből: költségvetési évben esedékes kötelezettségek felhalmozási célú visszatérítendő támogatások, kölcsönök törlesztésére államháztartáson belülre	0	0
109	H/I/9	Költségvetési évben esedékes kötelezettségek finanszírozási kiadásokra (109>=110+...+117)	0	0
110	H/I/9a	- ebből: költségvetési évben esedékes kötelezettségek államháztartáson belüli megelőlegezések visszafizetésére	0	0

111	H/I/9b - ebből: költségvetési évben esedékes kötelezettségek hosszú lejáratú hitelek, kölcsönök törlesztésére	0	0
112	H/I/9c - ebből: költségvetési évben esedékes kötelezettségek likviditási célú hitelek, kölcsönök törlesztésére pénzügyi vállalkozásoknak	0	0
113	H/I/9d - ebből: költségvetési évben esedékes kötelezettségek rövid lejáratú hitelek, kölcsönök törlesztésére	0	0
114	H/I/9e - ebből: költségvetési évben esedékes kötelezettségek külföldi hitelek, kölcsönök törlesztésére	0	0
115	H/I/9f - ebből: költségvetési évben esedékes kötelezettségek forgatási célú belföldi értékpapírok beváltására	0	0
116	H/I/9g - ebből: költségvetési évben esedékes kötelezettségek befektetési célú belföldi értékpapírok beváltására	0	0
117	H/I/9h - ebből: költségvetési évben esedékes kötelezettségek külföldi értékpapírok beváltására	0	0
118	H/I Költségvetési évben esedékes kötelezettségek (=H/I/1+...H/I/9) (118=99+...+103+105+...+107+109)	0	0
119	H/II/1 Költségvetési évet követően esedékes kötelezettségek személyi juttatásokra	0	0
120	H/II/2 Költségvetési évet követően esedékes kötelezettségek munkaadókat terhelő járulékokra és szociális hozzájárulási adóra	0	0
121	H/II/3 Költségvetési évet követően esedékes kötelezettségek dologi kiadásokra	0	0
122	H/II/4 Költségvetési évet követően esedékes kötelezettségek ellátottak pénzbeli juttatásaira	0	0
123	H/II/5 Költségvetési évet követően esedékes kötelezettségek egyéb működési célú kiadásokra (123>=124)	0	0
124	H/II/5a - ebből: költségvetési évet követően esedékes kötelezettségek működési célú visszatérítendő támogatások, kölcsönök törlesztésére államháztartáson belülre	0	0
125	H/II/6 Költségvetési évet követően esedékes kötelezettségek beruházásokra	0	0
126	H/II/7 Költségvetési évet követően esedékes kötelezettségek felújításokra	0	0
127	H/II/8 Költségvetési évet követően esedékes kötelezettségek egyéb felhalmozási célú kiadásokra (127>=128)	0	0
128	H/II/8a - ebből: költségvetési évet követően esedékes kötelezettségek felhalmozási célú visszatérítendő támogatások, kölcsönök törlesztésére államháztartáson belülre	0	0
129	H/II/9 Költségvetési évet követően esedékes kötelezettségek finanszírozási kiadásokra (129>=130+...+137)	0	0
130	H/II/9a - ebből: költségvetési évet követően esedékes kötelezettségek államháztartáson belüli megelőlegezések visszafizetésére	0	0
131	H/II/9b - ebből: költségvetési évet követően esedékes kötelezettségek hosszú lejáratú hitelek, kölcsönök törlesztésére	0	0
132	H/II/9c - ebből: költségvetési évet követően esedékes kötelezettségek likviditási célú hitelek, kölcsönök törlesztésére pénzügyi vállalkozásoknak	0	0
133	H/II/9d - ebből: költségvetési évet követően esedékes kötelezettségek rövid lejáratú hitelek, kölcsönök törlesztésére	0	0
134	H/II/9e - ebből: költségvetési évet követően esedékes kötelezettségek külföldi hitelek, kölcsönök törlesztésére	0	0
135	H/II/9f - ebből: költségvetési évet követően esedékes kötelezettségek forgatási célú belföldi értékpapírok beváltására	0	0
136	H/II/9g - ebből: költségvetési évet követően esedékes kötelezettségek befektetési célú belföldi értékpapírok beváltására	0	0
137	H/II/9h - ebből: költségvetési évet követően esedékes kötelezettségek külföldi értékpapírok beváltására	0	0
138	H/II Költségvetési évet követően esedékes kötelezettségek (=H/II/1+...H/II/9) (138=119+...+123+125+...+127+129)	0	0
139	H/III/1 Kapott előlegek	0	0
140	H/III/2 Továbbadási célból folyósított támogatások, ellátások elszámolása	0	0
141	H/III/3 Más szervezetet megillető bevételek elszámolása	0	0

142	H/III/4	Forgótöke elszámolása (Kincstár)	0	0
143	H/III/5	Vagyonkezelésbe vett eszközökkel kapcsolatos visszafizetési kötelezettség elszámolása	0	0
144	H/III/6	Nem társadalombiztosítás pénzügyi alapjait terhelő kifizetett ellátások megtérítésének elszámolása	0	0
145	H/III/7	Munkáltató által korengedményes nyugdíjhoz megfizetett hozzájárulás elszámolása	0	0
146	H/III	Kötelezettség jellegű sajátos elszámolások (=H/III/1+...+H/III/7) (146=139+...+145)	0	0
147	H)	KÖTELEZETTSÉGEK (=H/I+H/II+H/III) (=118+138+146)	0	0
148	I)	EGYÉB SAJÁTOS FORRÁSOLDALI ELSZÁMOLÁSOK	0	0
149	J)	KINCSTÁRI SZÁMLAVEZETÉSSSEL KAPCSOLATOS ELSZÁMOLÁSOK	0	0
150	K/1	Eredményszemléletű bevételek passzív időbeli elhatárolása	0	0
151	K/2	Költségek, ráfordítások passzív időbeli elhatárolása	0	1055
152	K/3	Halasztott eredményszemléletű bevételek	0	0
153	K)	PASSZÍV IDŐBELI ELHATÁROLÁSOK (=K/1+K/2+K/3) (153=150+...+152)	0	1 055
154		FORRÁSOK ÖSSZESEN (=G+H+I+J+K) (=154=98+147+...+149+153)	1 935	1 301

Mérleg - Napköziotthonos Óvoda			
#	Megnevezés	Előző időszak	Tárgyi időszak
1			
ESZKÖZÖK			
01	A/I/1 Vagyoni értékű jogok	7	4
02	A/I/2 Szellemi termékek	0	0
03	A/I/3 Immateriális javak értékhelyesbítése	0	0
04	A/I Immateriális javak (=A/I/1+A/I/2+A/I/3) (04=01+02+03)	7	4
05	A/II/1 Ingatlanok és a kapcsolódó vagyoni értékű jogok	0	0
06	A/II/2 Gépek, berendezések, felszerelések, járművek	792	621
07	A/II/3 Tenyészállatok	0	0
08	A/II/4 Beruházások, felújítások	0	0
09	A/II/5 Tárgyi eszközök értékhelyesbítése	0	0
10	A/II Tárgyi eszközök (=A/II/1+...+A/II/5) (10=05+...+09)	792	621
11	A/III/1 Tartós részesedések (11>=12+13)	0	0
12	A/III/1a - ebből: tartós részesedések jegybankban	0	0
13	A/III/1b - ebből: tartós részesedések társulásban	0	0
14	A/III/2 Tartós hitelviszonyt megtestesítő értékpapírok (14>=15+16)	0	0
15	A/III/2a - ebből: államkötvények	0	0
16	A/III/2b - ebből: helyi önkormányzatok kötvényei	0	0
17	A/III/3 Befektetett pénzügyi eszközök értékhelyesbítése	0	0
18	A/III Befektetett pénzügyi eszközök (=A/III/1+A/III/2+A/III/3) (18=11+14+17)	0	0
19	A/IV/1 Koncesszióba, vagyonkezelésbe adott eszközök	0	0
20	A/IV/2 Koncesszióba, vagyonkezelésbe adott eszközök értékhelyesbítése	0	0
21	A/IV Koncesszióba, vagyonkezelésbe adott eszközök (=A/IV/1+A/IV/2) (21=19+20)	0	0
22	A) NEMZETI VAGYONBA TARTOZÓ BEFEKTETETT ESZKÖZÖK (=A/I+A/II+A/III+A/IV) (22=04+10+18+21)	799	625
23	B/I/1 Vásárolt készletek	0	0
24	B/I/2 Átszorolt, követelés fejében átvett készletek	0	0
25	B/I/3 Egyéb készletek	0	0
26	B/I/4 Befejezetlen termelés, félkész termékek, késztermékek	0	0
27	B/I/5 Növendék-, hízó és egyéb állatok	0	0
28	B/I Készletek (=B/I/1+...+B/I/5) (28=23+...+27)	0	0
29	B/II/1 Nem tartós részesedések	0	0
30	B/II/2 Forgatási célú hitelviszonyt megtestesítő értékpapírok (30>=31+...+35)	0	0
31	B/II/2a - ebből: kárpótlási jegyek	0	0
32	B/II/2b - ebből: kincstárjegyek	0	0
33	B/II/2c - ebből: államkötvények	0	0
34	B/II/2d - ebből: helyi önkormányzatok kötvényei	0	0
35	B/II/2e - ebből: befektetési jegyek	0	0
36	B/II Értékpapírok (=B/II/1+B/II/2) (36=29+30)	0	0
37	B) NEMZETI VAGYONBA TARTOZÓ FORGÓESZKÖZÖK (=B/I+B/II) (37=28+36)	0	0
38	C/I Hosszú lejáratú betétek	0	0
39	C/II Pénztárak, csekkek, betétkönyvek	1	0
40	C/III Forintszámlák	1692	312

41	C/IV	Devizaszámlák	0	0
42	C/V	Idegen pénzeszközök	0	0
43	C)	PÉNZESZKÖZÖK (=C/I+...+C/V) (43=38+...+42)	1693	312
44	D/I/1	Költségvetési évben esedékes követelések működési célú támogatások bevételeire államháztartáson belülről (44>=45)	0	0
45	D/I/1a	- ebből: költségvetési évben esedékes követelések működési célú visszatérítendő támogatások, kölcsönök visszatérülésére államháztartáson belülről	0	0
46	D/I/2	Költségvetési évben esedékes követelések felhalmozási célú támogatások bevételeire államháztartáson belülről (46>=47)	0	0
47	D/I/2a	- ebből: költségvetési évben esedékes követelések felhalmozási célú visszatérítendő támogatások, kölcsönök visszatérülésére államháztartáson belülről	0	0
48	D/I/3	Költségvetési évben esedékes követelések közhatalmi bevételre	0	0
49	D/I/4	Költségvetési évben esedékes követelések működési bevételre	0	0
50	D/I/5	Költségvetési évben esedékes követelések felhalmozási bevételre	0	0
51	D/I/6	Költségvetési évben esedékes követelések működési célú átvett pénzeszközre (51>=52)	0	0
52	D/I/6a	- ebből: költségvetési évben esedékes követelések működési célú visszatérítendő támogatások, kölcsönök visszatérülésére államháztartáson kívülről	0	0
53	D/I/7	Költségvetési évben esedékes követelések felhalmozási célú átvett pénzeszközre (53>=54)	0	0
54	D/I/7a	- ebből: költségvetési évben esedékes követelések felhalmozási célú visszatérítendő támogatások, kölcsönök visszatérülésére államháztartáson kívülről	0	0
55	D/I/8	Költségvetési évben esedékes követelések finanszírozási bevételekre (55>=56)	0	0
56	D/I/8a	- ebből: költségvetési évben esedékes követelések államháztartáson belüli megelőlegezések törlesztésére	0	0
57	D/I	Költségvetési évben esedékes követelések (=D/I/1+...+D/I/8) (57=44+46+48+...+51+53+55)	0	0
58	D/II/1	Költségvetési évet követően esedékes követelések működési célú támogatások bevételeire államháztartáson belülről (58>=59)	0	0
59	D/II/1a	- ebből: költségvetési évet követően esedékes követelések működési célú visszatérítendő támogatások, kölcsönök visszatérülésére államháztartáson belülről	0	0
60	D/II/2	Költségvetési évet követően esedékes követelések felhalmozási célú támogatások bevételeire államháztartáson belülről (60>=61)	0	0
61	D/II/2a	- ebből: költségvetési évet követően esedékes követelések felhalmozási célú visszatérítendő támogatások, kölcsönök visszatérülésére államháztartáson belülről	0	0
62	D/II/3	Költségvetési évet követően esedékes követelések közhatalmi bevételre	0	0
63	D/II/4	Költségvetési évet követően esedékes követelések működési bevételre	0	0
64	D/II/5	Költségvetési évet követően esedékes követelések felhalmozási bevételre	0	0
65	D/II/6	Költségvetési évet követően esedékes követelések működési célú átvett pénzeszközre (65>=66)	0	0
66	D/II/6a	- ebből: költségvetési évet követően esedékes követelések működési célú visszatérítendő támogatások, kölcsönök visszatérülésére államháztartáson kívülről	0	0
67	D/II/7	Költségvetési évet követően esedékes követelések felhalmozási célú átvett pénzeszközre (67>=68)	0	0
68	D/II/7a	- ebből: költségvetési évet követően esedékes követelések felhalmozási célú visszatérítendő támogatások, kölcsönök visszatérülésére államháztartáson kívülről	0	0
69	D/II/8	Költségvetési évet követően esedékes követelések finanszírozási bevételekre (69>=70)	0	0

70	D/II8a	- ebből: költségvetési évet követően esedékes követelések államháztartáson belüli megelőlegezések törlesztésére	0	0
71	D/II	Költségvetési évet követően esedékes követelések (=D/II/1+...+D/II/8) (71=58+60+62+...+65+67+69)	0	0
72	D/III/1	Adott előlegek (72>=73+...+77)	175	432
73	D/III/1a	- ebből: immateriális javakra adott előlegek	0	0
74	D/III/1b	- ebből: beruházásokra adott előlegek	0	0
75	D/III/1c	- ebből: készletekre adott előlegek	0	0
76	D/III/1d	- ebből: foglalkoztatottnak adott előlegek	175	432
77	D/III/1e	- ebből: egyéb adott előlegek	0	0
78	D/III/2	Továbbadási célból folyósított támogatások, ellátások elszámolása	0	0
79	D/III/3	Más által beszédett bevételek elszámolása	0	0
80	D/III/4	Forgótőke elszámolása	0	0
81	D/III/5	Vagyonkezelésbe adott eszközökkel kapcsolatos visszafizetési követelés elszámolása	0	0
82	D/III/6	Nem társadalombiztosítás pénzügyi alapjait terhelő kifizetett ellátások megtérítésének elszámolása	0	0
83	D/III/7	Folyósított, megelőlegezett társadalombiztosítási és családtámogatási ellátások elszámolása	0	0
84	D/III	Követelés jellegű sajátos elszámolások (=D/III/1+...+D/III/7) (84=72+78+...+83)	175	432
85	D)	KÖVETELÉSEK (=D/I+D/II+D/III) (85=57+71+84)	175	432
86	E)	EGYÉB SAJÁTOS ESZKÖZOLDALI ELSZÁMOLÁSOK	1435	372
87	F/1	Eredményszemléletű bevételek aktív időbeli elhatárolása	0	0
88	F/2	Költségek, ráfordítások aktív időbeli elhatárolása	0	0
89	F/3	Halasztott ráfordítások	0	0
90	F)	AKTÍV IDŐBELI ELHATÁROLÁSOK (=F/1+F/2+F/3) (90=87+...+89)	0	0
91		ESZKÖZÖK ÖSSZESEN (=A+B+C+D+E+F) (91=22+37+43+85+86+90)	4 102	1741
FORRÁSOK				
92	G/I	Nemzeti vagyon induláskori értéke	3932	3932
93	G/II	Nemzeti vagyon változásai	0	0
94	G/III	Egyéb eszközök induláskori értéke és változásai	80	80
95	G/IV	Felhalmozott eredmény	-2822	90
96	G/V	Eszközök értékhelyesbítésének forrása	0	0
97	G/VI	Mérleg szerinti eredmény	2 792	-18 814
98	G)	SAJÁT TŐKE (=G/I+...+G/VI) (98=92+...+97)	3982	-14712
99	H/I/1	Költségvetési évben esedékes kötelezettségek személyi juttatásokra	0	0
100	H/I/2	Költségvetési évben esedékes kötelezettségek munkaadókat terhelő járulékokra és szociális hozzájárulási adóra	0	0
101	H/I/3	Költségvetési évben esedékes kötelezettségek dologi kiadásokra	120	38
102	H/I/4	Költségvetési évben esedékes kötelezettségek ellátottak pénzbeli juttatásaira	0	0
103	H/I/5	Költségvetési évben esedékes kötelezettségek egyéb működési célú kiadásokra (103>=104)	0	0
104	H/I/5a	- ebből: költségvetési évben esedékes kötelezettségek működési célú visszatérítendő támogatások, kölcsönök törlesztésére államháztartáson belülről	0	0
105	H/I/6	Költségvetési évben esedékes kötelezettségek beruházásokra	0	0
106	H/I/7	Költségvetési évben esedékes kötelezettségek felújításokra	0	0
107	H/I/8	Költségvetési évben esedékes kötelezettségek egyéb felhalmozási célú kiadásokra (107>=108)	0	0

108	H/I/8a - ebből: költségvetési évben esedékes kötelezettségek felhalmozási célú visszatérítendő támogatások, kölcsönök törlesztésére államháztartáson belülre	0	0
109	H/I/9 Költségvetési évben esedékes kötelezettségek finanszírozási kiadásokra (109>=110+...+117)	0	0
110	H/I/9a - ebből: költségvetési évben esedékes kötelezettségek államháztartáson belüli megelőlegezések visszafizetésére	0	0
111	H/I/9b - ebből: költségvetési évben esedékes kötelezettségek hosszú lejáratú hitelek, kölcsönök törlesztésére	0	0
112	H/I/9c - ebből: költségvetési évben esedékes kötelezettségek likviditási célú hitelek, kölcsönök törlesztésére pénzügyi vállalkozásoknak	0	0
113	H/I/9d - ebből: költségvetési évben esedékes kötelezettségek rövid lejáratú hitelek, kölcsönök törlesztésére	0	0
114	H/I/9e - ebből: költségvetési évben esedékes kötelezettségek külföldi hitelek, kölcsönök törlesztésére	0	0
115	H/I/9f - ebből: költségvetési évben esedékes kötelezettségek forgatási célú belföldi értékpapírok beváltására	0	0
116	H/I/9g - ebből: költségvetési évben esedékes kötelezettségek befektetési célú belföldi értékpapírok beváltására	0	0
117	H/I/9h - ebből: költségvetési évben esedékes kötelezettségek külföldi értékpapírok beváltására	0	0
118	H/I Költségvetési évben esedékes kötelezettségek (=H/I/1+...H/I/9) (118=99+...+103+105+...+107+109)	120	38
119	H/II/1 Költségvetési évet követően esedékes kötelezettségek személyi juttatásokra	0	0
120	H/II/2 Költségvetési évet követően esedékes kötelezettségek munkaadókat terhelő járulékokra és szociális hozzájárulási adóra	0	0
121	H/II/3 Költségvetési évet követően esedékes kötelezettségek dologi kiadásokra	0	0
122	H/II/4 Költségvetési évet követően esedékes kötelezettségek ellátottak pénzbeli juttatásaira	0	0
123	H/II/5 Költségvetési évet követően esedékes kötelezettségek egyéb működési célú kiadásokra (123>=124)	0	0
124	H/II/5a - ebből: költségvetési évet követően esedékes kötelezettségek működési célú visszatérítendő támogatások, kölcsönök törlesztésére államháztartáson belülre	0	0
125	H/II/6 Költségvetési évet követően esedékes kötelezettségek beruházásokra	0	0
126	H/II/7 Költségvetési évet követően esedékes kötelezettségek felújításokra	0	0
127	H/II/8 Költségvetési évet követően esedékes kötelezettségek egyéb felhalmozási célú kiadásokra (127>=128)	0	0
128	H/II/8a - ebből: költségvetési évet követően esedékes kötelezettségek felhalmozási célú visszatérítendő támogatások, kölcsönök törlesztésére államháztartáson belülre	0	0
129	H/II/9 Költségvetési évet követően esedékes kötelezettségek finanszírozási kiadásokra (129>=130+...+137)	0	0
130	H/II/9a - ebből: költségvetési évet követően esedékes kötelezettségek államháztartáson belüli megelőlegezések visszafizetésére	0	0
131	H/II/9b - ebből: költségvetési évet követően esedékes kötelezettségek hosszú lejáratú hitelek, kölcsönök törlesztésére	0	0
132	H/II/9c - ebből: költségvetési évet követően esedékes kötelezettségek likviditási célú hitelek, kölcsönök törlesztésére pénzügyi vállalkozásoknak	0	0
133	H/II/9d - ebből: költségvetési évet követően esedékes kötelezettségek rövid lejáratú hitelek, kölcsönök törlesztésére	0	0
134	H/II/9e - ebből: költségvetési évet követően esedékes kötelezettségek külföldi hitelek, kölcsönök törlesztésére	0	0
135	H/II/9f - ebből: költségvetési évet követően esedékes kötelezettségek forgatási célú belföldi értékpapírok beváltására	0	0

136	H/II/9g - ebből: költségvetési évet követően esedékes kötelezettségek befektetési célú belföldi értékpapírok beváltására	0	0
137	H/II/9h - ebből: költségvetési évet követően esedékes kötelezettségek külföldi értékpapírok beváltására	0	0
138	H/II Kölségvetési évet követően esedékes kötelezettségek (=H/II/1+...H/II/9) (138=119+...+123+125+...+127+129)	0	0
139	H/III/1 Kapott előlegek	0	0
140	H/III/2 Továbbadási célból folyósított támogatások, ellátások elszámolása	0	0
141	H/III/3 Más szervezetet megillető bevételek elszámolása	0	0
142	H/III/4 Forgótőke elszámolása (Kincstár)	0	0
143	H/III/5 Vagyonkezelésbe vett eszközökkel kapcsolatos visszapótlási kötelezettség elszámolása	0	0
144	H/III/6 Nem társadalombiztosítás pénzügyi alapjait terhelő kifizetett ellátások megtérítésének elszámolása	0	0
145	H/III/7 Munkáltató által korengedményes nyugdíjhoz megfizetett hozzájárulás elszámolása	0	0
146	H/III Kötelezettség jellegű sajátos elszámolások (=H/III/1+...+H/III/7) (146=139+...+145)	0	0
147	H) KÖTELEZETTSÉGEK (=H/I+H/II+H/III) (=118+138+146)	120	38
148	I) EGYÉB SAJÁTOS FORRÁSOLDALI ELSZÁMOLÁSOK	0	0
149	J) KINCSTÁRI SZÁMLAVEZETÉSSSEL KAPCSOLATOS ELSZÁMOLÁSOK	0	0
150	K/1 Eredményszemléletű bevételek passzív időbeli elhatárolása	0	0
151	K/2 Költségek, ráfordítások passzív időbeli elhatárolása	0	16415
152	K/3 Halasztott eredményszemléletű bevételek	0	0
153	K) PASSZÍV IDŐBELI ELHATÁROLÁSOK (=K/1+K/2+K/3) (153=150+...+152)	0	0
154	FORRÁSOK ÖSSZESEN (=G+H+I+J+K) (=154=98+147+...+149+153)	4 102	1 741

Mérleg - Szabó Magda Városi és Iskolai Könyvtár			
#	Megnevezés	Előző időszak	Tárgyi időszak
1			
	ESZKÖZÖK		
01	A/I/1 Vagyoni értékű jogok	0	0
02	A/I/2 Szellemi termékek	0	0
03	A/I/3 Immateriális javak értékhelyesbítése	0	0
04	A/I Immateriális javak (=A/I/1+A/I/2+A/I/3) (04=01+02+03)	0	0
05	A/II/1 Ingatlanok és a kapcsolódó vagyoni értékű jogok	0	0
06	A/II/2 Gépek, berendezések, felszerelések, járművek	25	0
07	A/II/3 Tenyészállatok	0	0
08	A/II/4 Beruházások, felújítások	0	0
09	A/II/5 Tárgyi eszközök értékhelyesbítése	0	0
10	A/II Tárgyi eszközök (=A/II/1+...+A/II/5) (10=05+...+09)	25	0
11	A/III/1 Tartós részesedések (11>=12+13)	0	0
12	A/III/1a - ebből: tartós részesedések jegybankban	0	0
13	A/III/1b - ebből: tartós részesedések társulásban	0	0
14	A/III/2 Tartós hitelviszonyt megtestesítő értékpapírok (14>=15+16)	0	0
15	A/III/2a - ebből: államkötvények	0	0
16	A/III/2b - ebből: helyi önkormányzatok kötvényei	0	0
17	A/III/3 Befektetett pénzügyi eszközök értékhelyesbítése	0	0
18	A/III Befektetett pénzügyi eszközök (=A/III/1+A/III/2+A/III/3) (18=11+14+17)	0	0
19	A/IV/1 Koncesszióba, vagyonkezelésbe adott eszközök	0	0
20	A/IV/2 Koncesszióba, vagyonkezelésbe adott eszközök értékhelyesbítése	0	0
21	A/IV Koncesszióba, vagyonkezelésbe adott eszközök (=A/IV/1+A/IV/2) (21=19+20)	0	0
22	A) NEMZETI VAGYONBA TARTOZÓ BEFEKTETETT ESZKÖZÖK (=A/I+A/II+A/III+A/IV) (22=04+10+18+21)	25	0
23	B/I/1 Vásárolt készletek	0	0
24	B/I/2 Átsorolt, követelés fejében átvett készletek	0	0
25	B/I/3 Egyéb készletek	0	0
26	B/I/4 Befejezetlen termelés, félkész termékek, késztermékek	0	0
27	B/I/5 Növendék-, hízó és egyéb állatok	0	0
28	B/I Készletek (=B/I/1+...+B/I/5) (28=23+...+27)	0	0
29	B/II/1 Nem tartós részesedések	0	0
30	B/II/2 Forgatási célú hitelviszonyt megtestesítő értékpapírok (30>=31+...+35)	0	0
31	B/II/2a - ebből: kárpótlási jegyek	0	0
32	B/II/2b - ebből: kincstárjegyek	0	0
33	B/II/2c - ebből: államkötvények	0	0
34	B/II/2d - ebből: helyi önkormányzatok kötvényei	0	0
35	B/II/2e - ebből: befektetési jegyek	0	0
36	B/II Értékpapírok (=B/II/1+B/II/2) (36=29+30)	0	0
37	B) NEMZETI VAGYONBA TARTOZÓ FORGÓESZKÖZÖK (=B/I+B/II) (37=28+36)	0	0
38	C/I Hosszú lejáratú betétek	0	0
39	C/II Pénztárak, csekkek, betétkönyvek	21	0
40	C/III Forintszámlák	122	235
41	C/IV Devizaszámlák	0	0

42	C/V	Idegen pénzeszközök	0	0
43	C)	PÉNZESZKÖZÖK (=C/I+...+C/V) (43=38+...+42)	143	235
44	D/I/1	Költségvetési évben esedékes követelések működési célú támogatások bevételeire államháztartáson belülről (44>=45)	0	0
45	D/I/1a	- ebből: költségvetési évben esedékes követelések működési célú visszatérítendő támogatások, kölcsönök visszatérülésére államháztartáson belülről	0	0
46	D/I/2	Költségvetési évben esedékes követelések felhalmozási célú támogatások bevételeire államháztartáson belülről (46>=47)	0	0
47	D/I/2a	- ebből: költségvetési évben esedékes követelések felhalmozási célú visszatérítendő támogatások, kölcsönök visszatérülésére államháztartáson belülről	0	0
48	D/I/3	Költségvetési évben esedékes követelések közhatalmi bevételre	0	0
49	D/I/4	Költségvetési évben esedékes követelések működési bevételre	0	0
50	D/I/5	Költségvetési évben esedékes követelések felhalmozási bevételre	0	0
51	D/I/6	Költségvetési évben esedékes követelések működési célú átvett pénzeszközre (51>=52)	0	0
52	D/I/6a	- ebből: költségvetési évben esedékes követelések működési célú visszatérítendő támogatások, kölcsönök visszatérülésére államháztartáson kívülről	0	0
53	D/I/7	Költségvetési évben esedékes követelések felhalmozási célú átvett pénzeszközre (53>=54)	0	0
54	D/I/7a	- ebből: költségvetési évben esedékes követelések felhalmozási célú visszatérítendő támogatások, kölcsönök visszatérülésére államháztartáson kívülről	0	0
55	D/I/8	Költségvetési évben esedékes követelések finanszírozási bevételekre (55>=56)	0	0
56	D/I/8a	- ebből: költségvetési évben esedékes követelések államháztartáson belüli megelőlegezések törlesztésére	0	0
57	D/I	Költségvetési évben esedékes követelések (=D/I/1+...+D/I/8) (57=44+46+48+...+51+53+55)	0	0
58	D/II/1	Költségvetési évet követően esedékes követelések működési célú támogatások bevételeire államháztartáson belülről (58>=59)	0	0
59	D/II/1a	- ebből: költségvetési évet követően esedékes követelések működési célú visszatérítendő támogatások, kölcsönök visszatérülésére államháztartáson belülről	0	0
60	D/II/2	Költségvetési évet követően esedékes követelések felhalmozási célú támogatások bevételeire államháztartáson belülről (60>=61)	0	0
61	D/II/2a	- ebből: költségvetési évet követően esedékes követelések felhalmozási célú visszatérítendő támogatások, kölcsönök visszatérülésére államháztartáson belülről	0	0
62	D/II/3	Költségvetési évet követően esedékes követelések közhatalmi bevételre	0	0
63	D/II/4	Költségvetési évet követően esedékes követelések működési bevételre	0	0
64	D/II/5	Költségvetési évet követően esedékes követelések felhalmozási bevételre	0	0
65	D/II/6	Költségvetési évet követően esedékes követelések működési célú átvett pénzeszközre (65>=66)	0	0
66	D/II/6a	- ebből: költségvetési évet követően esedékes követelések működési célú visszatérítendő támogatások, kölcsönök visszatérülésére államháztartáson kívülről	0	0
67	D/II/7	Költségvetési évet követően esedékes követelések felhalmozási célú átvett pénzeszközre (67>=68)	0	0
68	D/II/7a	- ebből: költségvetési évet követően esedékes követelések felhalmozási célú visszatérítendő támogatások, kölcsönök visszatérülésére államháztartáson kívülről	0	0
69	D/II/8	Költségvetési évet követően esedékes követelések finanszírozási bevételekre (69>=70)	0	0
70	D/II/8a	- ebből: költségvetési évet követően esedékes követelések államháztartáson belüli megelőlegezések törlesztésére	0	0

71	D/II	Költségvetési évet követően esedékes követelések (=D/II/1+...+D/II/8) (71=58+60+62+...+65+67+69)	0	0
72	D/III/1	Adott előlegek (72>=73+...+77)	0	0
73	D/III/1a	- ebből: immateriális javakra adott előlegek	0	0
74	D/III/1b	- ebből: beruházásokra adott előlegek	0	0
75	D/III/1c	- ebből: készletekre adott előlegek	0	0
76	D/III/1d	- ebből: foglalkoztatottnak adott előlegek	0	0
77	D/III/1e	- ebből: egyéb adott előlegek	0	0
78	D/III/2	Továbbadási célból folyósított támogatások, ellátások elszámolása	0	0
79	D/III/3	Más által beszédett bevételek elszámolása	0	0
80	D/III/4	Forgótőke elszámolása	0	0
81	D/III/5	Vagyonkezelésbe adott eszközökkel kapcsolatos visszapótlási követelés elszámolása	0	0
82	D/III/6	Nem társadalombiztosítás pénzügyi alapjait terhelő kifizetett ellátások megtérítésének elszámolása	0	0
83	D/III/7	Folyósított, megelőlegezett társadalombiztosítási és családtámogatási ellátások elszámolása	0	0
84	D/III	Követelés jellegű sajátos elszámolások (=D/III/1+...+D/III/7) (84=72+78+...+83)	0	0
85	D)	KÖVETELÉSEK (=D/I+D/II+D/III) (85=57+71+84)	0	0
86	E)	EGYÉB SAJÁTOS ESZKÖZOLDALI ELSZÁMOLÁSOK	352	88
87	F/1	Eredményszemléletű bevételek aktív időbeli elhatárolása	0	0
88	F/2	Költségek, ráfordítások aktív időbeli elhatárolása	0	0
89	F/3	Halasztott ráfordítások	0	0
90	F)	AKTÍV IDŐBELI ELHATÁROLÁSOK (=F/1+F/2+F/3) (90=87+...+89)	0	0
91		ESZKÖZÖK ÖSSZESEN (=A+B+C+D+E+F) (91=22+37+43+85+86+90)	520	323
FORRÁSOK				
92	G/I	Nemzeti vagyon induláskori értéke	752	752
93	G/II	Nemzeti vagyon változásai	0	0
94	G/III	Egyéb eszközök induláskori értéke és változásai	794	794
95	G/IV	Felhalmozott eredmény	-814	-1084
96	G/V	Eszközök értékhelyesbítésének forrása	0	0
97	G/VI	Mérleg szerinti eredmény	-218	-533
98	G)	SAJÁT TŐKE (=G/I+...+G/VI) (98=92+...+97)	514	-71
99	H/I/1	Költségvetési évben esedékes kötelezettségek személyi juttatásokra	0	0
100	H/I/2	Költségvetési évben esedékes kötelezettségek munkaadókat terhelő járulékokra és szociális hozzájárulási adóra	0	0
101	H/I/3	Költségvetési évben esedékes kötelezettségek dologi kiadásokra	6	0
102	H/I/4	Költségvetési évben esedékes kötelezettségek ellátottak pénzbeli juttatásaira	0	0
103	H/I/5	Költségvetési évben esedékes kötelezettségek egyéb működési célú kiadásokra (103>=104)	0	0
104	H/I/5a	- ebből: költségvetési évben esedékes kötelezettségek működési célú visszatérítendő támogatások, kölcsönök törlesztésére államháztartáson belülrre	0	0
105	H/I/6	Költségvetési évben esedékes kötelezettségek beruházásokra	0	0
106	H/I/7	Költségvetési évben esedékes kötelezettségek felújításokra	0	0
107	H/I/8	Költségvetési évben esedékes kötelezettségek egyéb felhalmozási célú kiadásokra (107>=108)	0	0
108	H/I/8a	- ebből: költségvetési évben esedékes kötelezettségek felhalmozási célú visszatérítendő támogatások, kölcsönök törlesztésére államháztartáson belülrre	0	0
109	H/I/9	Költségvetési évben esedékes kötelezettségek finanszírozási kiadásokra (109>=110+...+117)	0	0

110	H/I/9a - ebből: költségvetési évben esedékes kötelezettségek államháztartáson belüli megelőlegezések visszafizetésére	0	0
111	H/I/9b - ebből: költségvetési évben esedékes kötelezettségek hosszú lejáratú hitelek, kölcsönök törlesztésére	0	0
112	H/I/9c - ebből: költségvetési évben esedékes kötelezettségek likviditási célú hitelek, kölcsönök törlesztésére pénzügyi vállalkozásoknak	0	0
113	H/I/9d - ebből: költségvetési évben esedékes kötelezettségek rövid lejáratú hitelek, kölcsönök törlesztésére	0	0
114	H/I/9e - ebből: költségvetési évben esedékes kötelezettségek külföldi hitelek, kölcsönök törlesztésére	0	0
115	H/I/9f - ebből: költségvetési évben esedékes kötelezettségek forgatási célú belföldi értékpapírok beváltására	0	0
116	H/I/9g - ebből: költségvetési évben esedékes kötelezettségek befektetési célú belföldi értékpapírok beváltására	0	0
117	H/I/9h - ebből: költségvetési évben esedékes kötelezettségek külföldi értékpapírok beváltására	0	0
118	H/I Költségvetési évben esedékes kötelezettségek (=H/I/1+...H/I/9) (118=99+...+103+105+...+107+109)	6	0
119	H/II/1 Költségvetési évet követően esedékes kötelezettségek személyi juttatásokra	0	0
120	H/II/2 Költségvetési évet követően esedékes kötelezettségek munkaadókat terhelő járulékokra és szociális hozzájárulási adóra	0	0
121	H/II/3 Költségvetési évet követően esedékes kötelezettségek dologi kiadásokra	0	0
122	H/II/4 Költségvetési évet követően esedékes kötelezettségek ellátottak pénzbeli juttatásaira	0	0
123	H/II/5 Költségvetési évet követően esedékes kötelezettségek egyéb működési célú kiadásokra (123>=124)	0	0
124	H/II/5a - ebből: költségvetési évet követően esedékes kötelezettségek működési célú visszatérítendő támogatások, kölcsönök törlesztésére államháztartáson belülre	0	0
125	H/II/6 Költségvetési évet követően esedékes kötelezettségek beruházásokra	0	0
126	H/II/7 Költségvetési évet követően esedékes kötelezettségek felújításokra	0	0
127	H/II/8 Költségvetési évet követően esedékes kötelezettségek egyéb felhalmozási célú kiadásokra (127>=128)	0	0
128	H/II/8a - ebből: költségvetési évet követően esedékes kötelezettségek felhalmozási célú visszatérítendő támogatások, kölcsönök törlesztésére államháztartáson belülre	0	0
129	H/II/9 Költségvetési évet követően esedékes kötelezettségek finanszírozási kiadásokra (129>=130+...+137)	0	0
130	H/II/9a - ebből: költségvetési évet követően esedékes kötelezettségek államháztartáson belüli megelőlegezések visszafizetésére	0	0
131	H/II/9b - ebből: költségvetési évet követően esedékes kötelezettségek hosszú lejáratú hitelek, kölcsönök törlesztésére	0	0
132	H/II/9c - ebből: költségvetési évet követően esedékes kötelezettségek likviditási célú hitelek, kölcsönök törlesztésére pénzügyi vállalkozásoknak	0	0
133	H/II/9d - ebből: költségvetési évet követően esedékes kötelezettségek rövid lejáratú hitelek, kölcsönök törlesztésére	0	0
134	H/II/9e - ebből: költségvetési évet követően esedékes kötelezettségek külföldi hitelek, kölcsönök törlesztésére	0	0
135	H/II/9f - ebből: költségvetési évet követően esedékes kötelezettségek forgatási célú belföldi értékpapírok beváltására	0	0
136	H/II/9g - ebből: költségvetési évet követően esedékes kötelezettségek befektetési célú belföldi értékpapírok beváltására	0	0
137	H/II/9h - ebből: költségvetési évet követően esedékes kötelezettségek külföldi értékpapírok beváltására	0	0
138	H/II Költségvetési évet követően esedékes kötelezettségek (=H/II/1+...H/II/9) (138=119+...+123+125+...+127+129)	0	0
139	H/III/1 Kapott előlegek	0	0

140	H/III/2	Továbbadási célból folyósított támogatások, ellátások elszámolása	0	0
141	H/III/3	Más szervezetet megillető bevételek elszámolása	0	0
142	H/III/4	Forgótőke elszámolása (Kincstár)	0	0
143	H/III/5	Vagyonkezelésbe vett eszközökkel kapcsolatos visszapótlási kötelezettség elszámolása	0	0
144	H/III/6	Nem társadalombiztosítás pénzügyi alapjait terhelő kifizetett ellátások megtérítésének elszámolása	0	0
145	H/III/7	Munkáltató által korengedményes nyugdíjhoz megfizetett hozzájárulás elszámolása	0	0
146	H/III	Kötelezettség jellegű sajátos elszámolások (=H)/III/1+...+H)/III/7) (146=139+...+145)	0	0
147	H)	KÖTELEZETTSÉGEK (=H/I+H/II+H/III) (=118+138+146)	6	
148	I)	EGYÉB SAJÁTOS FORRÁSOLDALI ELSZÁMOLÁSOK	0	0
149	J)	KINCSTÁRI SZÁMLAVEZETÉSSSEL KAPCSOLATOS ELSZÁMOLÁSOK	0	0
150	K/1	Eredményszemléletű bevételek passzív időbeli elhatárolása	0	0
151	K/2	Költségek, ráfordítások passzív időbeli elhatárolása	0	394
152	K/3	Halasztott eredményszemléletű bevételek	0	0
153	K)	PASSZÍV IDŐBELI ELHATÁROLÁSOK (=K/1+K/2+K/3) (153=150+...+152)	0	0
154		FORRÁSOK ÖSSZESEN (=G+H+I+J+K) (=154=98+147+...+149+153)	520	323

Mérleg - Szociális Alapszolgáltatási Központ			
#	Megnevezés	Előző időszak	Tárgyi időszak
	ESZKÖZÖK		
01	A/I/1 Vagyoni értékű jogok	4	0
02	A/I/2 Szellemi termékek	0	0
03	A/I/3 Immateriális javak értékhelyesbítése	0	0
04	A/I Immateriális javak (=A/I/1+A/I/2+A/I/3) (04=01+02+03)	4	0
05	A/II/1 Ingatlanok és a kapcsolódó vagyoni értékű jogok	0	0
06	A/II/2 Gépek, berendezések, felszerelések, járművek	6149	4648
07	A/II/3 Tenyészállatok	0	0
08	A/II/4 Beruházások, felújítások	0	0
09	A/II/5 Tárgyi eszközök értékhelyesbítése	0	0
10	A/II Tárgyi eszközök (=A/II/1+...+A/II/5) (10=05+...+09)	6149	4648
11	A/III/1 Tartós részesedések (11>=12+13)	0	0
12	A/III/1a - ebből: tartós részesedések jegybankban	0	0
13	A/III/1b - ebből: tartós részesedések társulásban	0	0
14	A/III/2 Tartós hitelviszonyt megtestesítő értékpapírok (14>=15+16)	0	0
15	A/III/2a - ebből: államkötvények	0	0
16	A/III/2b - ebből: helyi önkormányzatok kötvényei	0	0
17	A/III/3 Befektetett pénzügyi eszközök értékhelyesbítése	0	0
18	A/III Befektetett pénzügyi eszközök (=A/III/1+A/III/2+A/III/3) (18=11+14+17)	0	0
19	A/IV/1 Koncesszióba, vagyonkezelésbe adott eszközök	0	0
20	A/IV/2 Koncesszióba, vagyonkezelésbe adott eszközök értékhelyesbítése	0	0
21	A/IV Koncesszióba, vagyonkezelésbe adott eszközök (=A/IV/1+A/IV/2) (21=19+20)	0	0
22	A) NEMZETI VAGYONBA TARTOZÓ BEFEKTETETT ESZKÖZÖK (=A/I+A/II+A/III+A/IV) (22=04+10+18+21)	6153	4648
23	B/I/1 Vásárolt készletek	0	0
24	B/I/2 Átszorolt, követelés fejében átvett készletek	0	0
25	B/I/3 Egyéb készletek	0	0
26	B/I/4 Befejezetlen termelés, félkész termékek, késztermékek	0	0
27	B/I/5 Növendék-, hízó és egyéb állatok	0	0
28	B/I Készletek (=B/I/1+...+B/I/5) (28=23+...+27)	0	0
29	B/II/1 Nem tartós részesedések	0	0
30	B/II/2 Forgatási célú hitelviszonyt megtestesítő értékpapírok (30>=31+...+35)	0	0
31	B/II/2a - ebből: kárpótlási jegyek	0	0
32	B/II/2b - ebből: kincstárjegyek	0	0
33	B/II/2c - ebből: államkötvények	0	0
34	B/II/2d - ebből: helyi önkormányzatok kötvényei	0	0
35	B/II/2e - ebből: befektetési jegyek	0	0
36	B/II Értékpapírok (=B/II/1+B/II/2) (36=29+30)	0	0
37	B) NEMZETI VAGYONBA TARTOZÓ FORGÓESZKÖZÖK (=B/I+B/II) (37=28+36)	0	0
38	C/I Hosszú lejáratú betétek	0	0
39	C/II Pénztárak, csekkek, betétkönyvek	1	0
40	C/III Forintszámlák	745	1632

41	C/IV	Devizaszámlák	0	0
42	C/V	Idegen pénzeszközök	0	0
43	C)	PÉNZESZKÖZÖK (=C/I+...+C/V) (43=38+...+42)	746	1632
44	D/I/1	Költségvetési évben esedékes követelések működési célú támogatások bevételeire államháztartáson belülről (44>=45)	0	0
45	D/I/1a	- ebből: költségvetési évben esedékes követelések működési célú visszatérítendő támogatások, kölcsönök visszatérülésére államháztartáson belülről	0	0
46	D/I/2	Költségvetési évben esedékes követelések felhalmozási célú támogatások bevételeire államháztartáson belülről (46>=47)	0	0
47	D/I/2a	- ebből: költségvetési évben esedékes követelések felhalmozási célú visszatérítendő támogatások, kölcsönök visszatérülésére államháztartáson belülről	0	0
48	D/I/3	Költségvetési évben esedékes követelések közhatalmi bevételre	0	0
49	D/I/4	Költségvetési évben esedékes követelések működési bevételre	116	0
50	D/I/5	Költségvetési évben esedékes követelések felhalmozási bevételre	0	0
51	D/I/6	Költségvetési évben esedékes követelések működési célú átvett pénzeszközre (51>=52)	0	0
52	D/I/6a	- ebből: költségvetési évben esedékes követelések működési célú visszatérítendő támogatások, kölcsönök visszatérülésére államháztartáson kívülről	0	0
53	D/I/7	Költségvetési évben esedékes követelések felhalmozási célú átvett pénzeszközre (53>=54)	0	0
54	D/I/7a	- ebből: költségvetési évben esedékes követelések felhalmozási célú visszatérítendő támogatások, kölcsönök visszatérülésére államháztartáson kívülről	0	0
55	D/I/8	Költségvetési évben esedékes követelések finanszírozási bevételekre (55>=56)	0	0
56	D/I/8a	- ebből: költségvetési évben esedékes követelések államháztartáson belüli megelőlegezések törlesztésére	0	0
57	D/I	Költségvetési évben esedékes követelések (=D/I/1+...+D/I/8) (57=44+46+48+...+51+53+55)	116	0
58	D/II/1	Költségvetési évet követően esedékes követelések működési célú támogatások bevételeire államháztartáson belülről (58>=59)	0	0
59	D/II/1a	- ebből: költségvetési évet követően esedékes követelések működési célú visszatérítendő támogatások, kölcsönök visszatérülésére államháztartáson belülről	0	0
60	D/II/2	Költségvetési évet követően esedékes követelések felhalmozási célú támogatások bevételeire államháztartáson belülről (60>=61)	0	0
61	D/II/2a	- ebből: költségvetési évet követően esedékes követelések felhalmozási célú visszatérítendő támogatások, kölcsönök visszatérülésére államháztartáson belülről	0	0
62	D/II/3	Költségvetési évet követően esedékes követelések közhatalmi bevételre	0	0
63	D/II/4	Költségvetési évet követően esedékes követelések működési bevételre	0	0
64	D/II/5	Költségvetési évet követően esedékes követelések felhalmozási bevételre	0	0
65	D/II/6	Költségvetési évet követően esedékes követelések működési célú átvett pénzeszközre (65>=66)	0	0
66	D/II/6a	- ebből: költségvetési évet követően esedékes követelések működési célú visszatérítendő támogatások, kölcsönök visszatérülésére államháztartáson kívülről	0	0
67	D/II/7	Költségvetési évet követően esedékes követelések felhalmozási célú átvett pénzeszközre (67>=68)	0	0
68	D/II/7a	- ebből: költségvetési évet követően esedékes követelések felhalmozási célú visszatérítendő támogatások, kölcsönök visszatérülésére államháztartáson kívülről	0	0
69	D/II/8	Költségvetési évet követően esedékes követelések finanszírozási bevételekre (69>=70)	0	0
70	D/II/8a	- ebből: költségvetési évet követően esedékes követelések államháztartáson belüli megelőlegezések törlesztésére	0	0

71	D/II	Költségvetési évet követően esedékes követelések (=D/III/1+...+D/II/8) (71=58+60+62+...+65+67+69)	0	0
72	D/III/1	Adott előlegek (72>=73+...+77)	0	0
73	D/III/1a	- ebből: immateriális javakra adott előlegek	0	0
74	D/III/1b	- ebből: beruházásokra adott előlegek	0	0
75	D/III/1c	- ebből: készletekre adott előlegek	0	0
76	D/III/1d	- ebből: foglalkoztatottaknak adott előlegek	0	0
77	D/III/1e	- ebből: egyéb adott előlegek	0	0
78	D/III/2	Továbbadási célból folyósított támogatások, ellátások elszámolása	0	0
79	D/III/3	Más által beszédett bevételek elszámolása	0	0
80	D/III/4	Forgótőke elszámolása	0	0
81	D/III/5	Vagyonkezelésbe adott eszközökkel kapcsolatos visszapótlási követelés elszámolása	0	0
82	D/III/6	Nem társadalombiztosítás pénzügyi alapjait terhelő kifizetett ellátások megtérítésének elszámolása	0	0
83	D/III/7	Folyósított, megelőlegezett társadalombiztosítási és családtámogatási ellátások elszámolása	0	0
84	D/III	Követelés jellegű sajátos elszámolások (=D/III/1+...+D/III/7) (84=72+78+...+83)	0	0
85	D)	KÖVETELÉSEK (=D/I+D/II+D/III) (85=57+71+84)	116	0
86	E)	EGYÉB SAJÁTOS ESZKÖZOLDALI ELSZÁMOLÁSOK	556	134
87	F/1	Eredményszemléletű bevételek aktív időbeli elhatárolása	0	0
88	F/2	Költségek, ráfordítások aktív időbeli elhatárolása	0	0
89	F/3	Halasztott ráfordítások	0	0
90	F)	AKTÍV IDŐBELI ELHATÁROLÁSOK (=F/1+F/2+F/3) (90=87+...+89)	0	0
91		ESZKÖZÖK ÖSSZESEN (=A+B+C+D+E+F) (91=22+37+43+85+86+90)	7 571	6414
FORRÁSOK				
92	G/I	Nemzeti vagyon induláskori értéke	10018	10018
93	G/II	Nemzeti vagyon változásai	0	0
94	G/III	Egyéb eszközök induláskori értéke és változásai	4647	4647
95	G/IV	Felhalmozott eredmény	-2115	-7348
96	G/V	Eszközök értékhelyesbítésének forrása	0	0
97	G/VI	Mérleg szerinti eredmény	-4 991	-5 125
98	G)	SAJÁT TŐKE (=G/I+...+G/VI) (98=92+...+97)	7559	2192
99	H/I/1	Költségvetési évben esedékes kötelezettségek személyi juttatásokra	0	0
100	H/I/2	Költségvetési évben esedékes kötelezettségek munkaadókat terhelő járulékokra és szociális hozzájárulási adóra	0	0
101	H/I/3	Költségvetési évben esedékes kötelezettségek dologi kiadásokra	0	0
102	H/I/4	Költségvetési évben esedékes kötelezettségek ellátottak pénzbeli juttatásaira	0	0
103	H/I/5	Költségvetési évben esedékes kötelezettségek egyéb működési célú kiadásokra (103>=104)	0	0
104	H/I/5a	- ebből: költségvetési évben esedékes kötelezettségek működési célú visszatérítendő támogatások, kölcsönök törlesztésére államháztartáson belülre	0	0
105	H/I/6	Költségvetési évben esedékes kötelezettségek beruházásokra	0	0
106	H/I/7	Költségvetési évben esedékes kötelezettségek felújításokra	0	0
107	H/I/8	Költségvetési évben esedékes kötelezettségek egyéb felhalmozási célú kiadásokra (107>=108)	0	0
108	H/I/8a	- ebből: költségvetési évben esedékes kötelezettségek felhalmozási célú visszatérítendő támogatások, kölcsönök törlesztésére államháztartáson belülre	0	0

109	H/I/9 Költségvetési évben esedékes kötelezettségek finanszírozási kiadásokra (109>=110+...+117)	0	0
110	H/I/9a - ebből: költségvetési évben esedékes kötelezettségek államháztartáson belüli megelőlegezések visszafizetésére	0	0
111	H/I/9b - ebből: költségvetési évben esedékes kötelezettségek hosszú lejáratú hitelek, kölcsönök törlesztésére	0	0
112	H/I/9c - ebből: költségvetési évben esedékes kötelezettségek likviditási célú hitelek, kölcsönök törlesztésére pénzügyi vállalkozásoknak	0	0
113	H/I/9d - ebből: költségvetési évben esedékes kötelezettségek rövid lejáratú hitelek, kölcsönök törlesztésére	0	0
114	H/I/9e - ebből: költségvetési évben esedékes kötelezettségek külföldi hitelek, kölcsönök törlesztésére	0	0
115	H/I/9f - ebből: költségvetési évben esedékes kötelezettségek forgatási célú belföldi értékpapírok beváltására	0	0
116	H/I/9g - ebből: költségvetési évben esedékes kötelezettségek befektetési célú belföldi értékpapírok beváltására	0	0
117	H/I/9h - ebből: költségvetési évben esedékes kötelezettségek külföldi értékpapírok beváltására	0	0
118	H/I Költségvetési évben esedékes kötelezettségek (=H/I/1+...H/I/9) (118=99+...+103+105+...+107+109)	0	0
119	H/II/1 Költségvetési évet követően esedékes kötelezettségek személyi juttatásokra	0	0
120	H/II/2 Költségvetési évet követően esedékes kötelezettségek munkaadókat terhelő járulékokra és szociális hozzájárulási adóra	0	0
121	H/II/3 Költségvetési évet követően esedékes kötelezettségek dologi kiadásokra	0	0
122	H/II/4 Költségvetési évet követően esedékes kötelezettségek ellátottak pénzbeli juttatásaira	0	0
123	H/II/5 Költségvetési évet követően esedékes kötelezettségek egyéb működési célú kiadásokra (123>=124)	0	0
124	H/II/5a - ebből: költségvetési évet követően esedékes kötelezettségek működési célú visszatérítendő támogatások, kölcsönök törlesztésére államháztartáson belülré	0	0
125	H/II/6 Költségvetési évet követően esedékes kötelezettségek beruházásokra	0	0
126	H/II/7 Költségvetési évet követően esedékes kötelezettségek felújításokra	0	0
127	H/II/8 Költségvetési évet követően esedékes kötelezettségek egyéb felhalmozási célú kiadásokra (127>=128)	0	0
128	H/II/8a - ebből: költségvetési évet követően esedékes kötelezettségek felhalmozási célú visszatérítendő támogatások, kölcsönök törlesztésére államháztartáson belülré	0	0
129	H/II/9 Költségvetési évet követően esedékes kötelezettségek finanszírozási kiadásokra (129>=130+...+137)	0	0
130	H/II/9a - ebből: költségvetési évet követően esedékes kötelezettségek államháztartáson belüli megelőlegezések visszafizetésére	0	0
131	H/II/9b - ebből: költségvetési évet követően esedékes kötelezettségek hosszú lejáratú hitelek, kölcsönök törlesztésére	0	0
132	H/II/9c - ebből: költségvetési évet követően esedékes kötelezettségek likviditási célú hitelek, kölcsönök törlesztésére pénzügyi vállalkozásoknak	0	0
133	H/II/9d - ebből: költségvetési évet követően esedékes kötelezettségek rövid lejáratú hitelek, kölcsönök törlesztésére	0	0
134	H/II/9e - ebből: költségvetési évet követően esedékes kötelezettségek külföldi hitelek, kölcsönök törlesztésére	0	0
135	H/II/9f - ebből: költségvetési évet követően esedékes kötelezettségek forgatási célú belföldi értékpapírok beváltására	0	0
136	H/II/9g - ebből: költségvetési évet követően esedékes kötelezettségek befektetési célú belföldi értékpapírok beváltására	0	0
137	H/II/9h - ebből: költségvetési évet követően esedékes kötelezettségek külföldi értékpapírok beváltására	0	0

138	H/II	Költségvetési évet követően esedékes kötelezettségek (=H/II/1+...H/II/9) (138=119+...+123+125+...+127+129)	0	0
139	H/III/1	Kapott előlegek	12	207
140	H/III/2	Továbbadási célból folyósított támogatások, ellátások elszámolása	0	0
141	H/III/3	Más szervezetet megillető bevételek elszámolása	0	0
142	H/III/4	Forgótőke elszámolása (Kincstár)	0	0
143	H/III/5	Vagyonkezelésbe vett eszközökkel kapcsolatos visszapótlási kötelezettség elszámolása	0	0
144	H/III/6	Nem társadalombiztosítás pénzügyi alapjait terhelő kifizetett ellátások megtérítésének elszámolása	0	0
145	H/III/7	Munkáltató által korengedményes nyugdíjhoz megfizetett hozzájárulás elszámolása	0	0
146	H/III	Kötelezettség jellegű sajátos elszámolások (=H/III/1+...+H/III/7) (146=139+...+145)	12	207
147	H)	KÖTELEZETTSÉGEK (=H/I+H/II+H/III) (=118+138+146)	12	207
148	I)	EGYÉB SAJÁTOS FORRÁSOLDALI ELSZÁMOLÁSOK	0	0
149	J)	KINCSTÁRI SZÁMLAVEZETÉSSSEL KAPCSOLATOS ELSZÁMOLÁSOK	0	0
150	K/1	Eredményszemléletű bevételek passzív időbeli elhatárolása	0	0
151	K/2	Költségek, ráfordítások passzív időbeli elhatárolása	0	0
152	K/3	Halasztott eredményszemléletű bevételek	0	0
153	K)	PASSZÍV IDŐBELI ELHATÁROLÁSOK (=K/1+K/2+K/3) (153=150+...+152)	0	0
154		FORRÁSOK ÖSSZESEN (=G+H+I+J+K) (=154=98+147+...+149+153)	7 571	6 414

Eredménykimutatás - Kerepes Város Önkormányzat

#	Megnevezés	Előző időszak	Tárgyi időszak
01	01 Közhatalmi eredményszemléletű bevételek	300 093	306 716
02	02 Eszközök és szolgáltatások értékesítése nettó eredményszemléletű bevételei	22 061	33 490
03	03 Tevékenység egyéb nettó eredményszemléletű bevételei	9 804	13 483
04	I Tevékenység nettó eredményszemléletű bevétele (=$01+02+03$) (04=$01+02+03$)	331 958	353 689
05	04 Saját termelésű készletek állományváltozása	0	0
06	05 Saját előállítású eszközök aktivált értéke	0	0
07	II Aktivált saját teljesítmények értéke (=$\pm 04+05$) (07=$\pm 05+06$)	0	0
08	06 Központi működési célú támogatások eredményszemléletű bevételei	519 650	552 251
09	07 Egyéb működési célú támogatások eredményszemléletű bevételei	47 277	34 058
10	08 Különféle egyéb eredményszemléletű bevételek	22 392	27 210
11	III Egyéb eredményszemléletű bevételek (=$06+07+08$) (11=$08+09+10$)	589 319	613 519
12	09 Anyagköltség	3 624	2 567
13	10 Igénybe vett szolgáltatások értéke	105 103	107 711
14	11 Eladott áruk beszerzési értéke	0	0
15	12 Eladott (közvetített) szolgáltatások értéke	3 908	8 114
16	IV Anyagi jellegű ráfordítások (=$09+10+11+12$) (16=$12+...+15$)	112 635	118 392
17	13 Bérköltség	46 105	41 953
18	14 Személyi jellegű egyéb kifizetések	24 356	21 581
19	15 Bérjárulékok	15 655	17 927
20	V Személyi jellegű ráfordítások (=$13+14+15$) (20=$17+...+19$)	86 116	81 461
21	VI Értékesőkkéni leírás	96 144	73 714
22	VII Egyéb ráfordítások	734 237	700 664
23	A) TEVÉKENYSÉGEK EREDMÉNYE (=$\pm II+III-IV-V-VI-VII$) (23=$04\pm 07+11-(16+20+21+22)$)	-107 855	-7 023
24	16 Kapott (járó) osztalék és részesedés	18 000	0
25	17 Kapott (járó) kamatok és kamatjellegű eredményszemléletű bevételek	1 404	671
26	18 Pénzügyi műveletek egyéb eredményszemléletű bevételei ($\geq 18a$) (26 ≥ 27)	0	0
27	18a - ebből: árfolyamnyereség	0	0
28	VIII Pénzügyi műveletek eredményszemléletű bevételei (=$16+17+18$) (28=$24+...+26$)	19 404	671
29	19 Fizetendő kamatok és kamatjellegű ráfordítások	3 449	170
30	20 Részesedések, értékpapírok, pénzeszközök értékvesztése	0	0
31	21 Pénzügyi műveletek egyéb ráfordításai ($\geq 21a$) (31 ≥ 32)	59 289	35 505
32	21a - ebből: árfolyamvesztés	0	0
33	IX Pénzügyi műveletek ráfordításai (=$19+20+21$) (33=$29+...+31$)	62 738	35 675
34	B) PÉNZÜGYI MŰVELETEK EREDMÉNYE (=$VIII-IX$) (34=$28-33$)	-43 334	-35 004
35	C) SZOKÁSOS EREDMÉNY (=$\pm A\pm B$) (35=$\pm 23\pm 34$)	-151 189	-42 027
36	22 Felhalmozási célú támogatások eredményszemléletű bevételei	123 410	24 894
37	23 Különféle rendkívüli eredményszemléletű bevételek	374 407	6 698
38	X Rendkívüli eredményszemléletű bevételek (=$22+23$) (=$36+37$)	497 817	31 592
39	XI Rendkívüli ráfordítások	1 459	671
40	D) RENDKÍVÜLI EREDMÉNY(=$X-XI$) (40=$38-39$)	496 358	30 921
41	E) MÉRLEG SZERINTI EREDMÉNY (=$\pm C\pm D$) (41=$\pm 35\pm 40$)	345 169	-11 106

Eredménykimutatás - Kerepesi Polgármesteri Hivatal

#	Megnevezés	Előző időszak	Tárgyi időszak
01	01 Közhatalmi eredményszemléletű bevételek	0	0
02	02 Eszközök és szolgáltatások értékesítése nettó eredményszemléletű bevételei	7 826	3 850
03	03 Tevékenység egyéb nettó eredményszemléletű bevételei	0	0
04	I Tevékenység nettó eredményszemléletű bevétele (=01+02+03) (04=01+02+03)	7 826	3 850
05	04 Saját termelésű készletek állományváltozása	0	0
06	05 Saját előállítású eszközök aktivált értéke	0	0
07	II Aktivált saját teljesítmények értéke (=±04+05) (07=±05+06)	0	0
08	06 Központi működési célú támogatások eredményszemléletű bevételei	180 766	188 921
09	07 Egyéb működési célú támogatások eredményszemléletű bevételei	5 087	81
10	08 Különféle egyéb eredményszemléletű bevételek	235	140
11	III Egyéb eredményszemléletű bevételek (=06+07+08) (11=08+09+10)	186 088	189 142
12	09 Anyagköltség	4 543	3 178
13	10 Igénybe vett szolgáltatások értéke	26 014	29 457
14	11 Eladott áruk beszerzési értéke	0	0
15	12 Eladott (közvetített) szolgáltatások értéke	7 188	2 802
16	IV Anyagjellegű ráfordítások (=09+10+11+12) (16=12+...+15)	37 745	35 437
17	13 Bérköltség	85 933	109 818
18	14 Személyi jellegű egyéb kifizetések	24 743	18 965
19	15 Bérjárulékok	31 166	33 036
20	V Személyi jellegű ráfordítások (=13+14+15) (20=17+...+19)	141 842	161 819
21	VI Értécsökkenési leírás	2 177	3 165
22	VII Egyéb ráfordítások	6 922	8 259
23	A) TEVÉKENYSÉGEK EREDMÉNYE (=I±II+III-IV-V-VI-VII) (23=04±07+11-(16+20+21+22))	5 228	-15 688
24	16 Kapott (járó) osztalék és részesedés	0	0
25	17 Kapott (járó) kamatok és kamatjellegű eredményszemléletű bevételek	11	5
26	18 Pénzügyi műveletek egyéb eredményszemléletű bevételei (>=18a) (26>=27)	0	0
27	18a - ebből: árfolyamnyereség	0	0
28	VIII Pénzügyi műveletek eredményszemléletű bevételei (=16+17+18) (28=24+...+26)	11	5
29	19 Fizetendő kamatok és kamatjellegű ráfordítások	2	0
30	20 Részesedések, értékpapírok, pénzeszközök értékvesztése	0	0
31	21 Pénzügyi műveletek egyéb ráfordításai (>=21a) (31>=32)	0	0
32	21a - ebből: árfolyamvesztés	0	0
33	IX Pénzügyi műveletek ráfordításai (=19+20+21) (33=29+...+31)	2	0
34	B) PÉNZÜGYI MŰVELETEK EREDMÉNYE (=VIII-IX) (34=28-33)	9	5
35	C) SZOKÁSOS EREDMÉNY (=±A±B) (35=±23±34)	5 237	-15 683
36	22 Felhalmozási célú támogatások eredményszemléletű bevételei	0	0
37	23 Különféle rendkívüli eredményszemléletű bevételek	0	0
38	X Rendkívüli eredményszemléletű bevételek (=22+23) (=36+37)	0	3
39	XI Rendkívüli ráfordítások	0	34
40	D) RENDKÍVÜLI EREDMÉNY(=X-XI) (40=38-39)	0	-31
41	E) MÉRLEG SZERINTI EREDMÉNY (=±C±D) (41=±35±40)	5 237	-15 714

Eredménykimutatás - Kerepesi Babaliget Bölcsőde			
#	Megnevezés	Előző időszak	Tárgyi időszak
01	01 Közhatalmi eredményszemléletű bevételek	0	0
02	02 Eszközök és szolgáltatások értékesítése nettó eredményszemléletű bevételei	10 070	8 959
03	03 Tevékenység egyéb nettó eredményszemléletű bevételei	0	0
04	I Tevékenység nettó eredményszemléletű bevétele (=01+02+03) (04=01+02+03)	10 070	8 959
05	04 Saját termelésű készletek állományváltozása	0	0
06	05 Saját előállítású eszközök aktivált értéke	0	0
07	II Aktivált saját teljesítmények értéke (=±04+05) (07=±05+06)	0	0
08	06 Központi működési célú támogatások eredményszemléletű bevételei	44 486	46 095
09	07 Egyéb működési célú támogatások eredményszemléletű bevételei	0	0
10	08 Különféle egyéb eredményszemléletű bevételek	0	0
11	III Egyéb eredményszemléletű bevételek (=06+07+08) (11=08+09+10)	44 486	46 095
12	09 Anyagköltség	6 331	6 495
13	10 Igénybe vett szolgáltatások értéke	4 622	4 430
14	11 Eladott áruk beszerzési értéke	0	0
15	12 Eladott (közvetített) szolgáltatások értéke	0	0
16	IV Anyagjellegű ráfordítások (=09+10+11+12) (16=12+...+15)	10 953	10 925
17	13 Bérköltség	28 340	32 928
18	14 Személyi jellegű egyéb kifizetések	2 196	1 500
19	15 Bérjárulékok	8 314	8 992
20	V Személyi jellegű ráfordítások (=13+14+15) (20=17+...+19)	38 850	43 420
21	VI Értécsökkenési leírás	9	102
22	VII Egyéb ráfordítások	3 668	3 872
23	A) TEVÉKENYSÉGEK EREDMÉNYE (=I±II+III-IV-V-VI-VII) (23=04±07+11-(16+20+21+22))	1 076	-3 265
24	16 Kapott (járó) osztalék és részesedés	0	0
25	17 Kapott (járó) kamatok és kamatjellegű eredményszemléletű bevételek	5	3
26	18 Pénzügyi műveletek egyéb eredményszemléletű bevételei (>=18a) (26>=27)	0	0
27	18a - ebből: árfolyamnyereség	0	0
28	VIII Pénzügyi műveletek eredményszemléletű bevételei (=16+17+18) (28=24+...+26)	5	3
29	19 Fizetendő kamatok és kamatjellegű ráfordítások	0	0
30	20 Részesedések, értékpapírok, pénzeszközök értékvesztése	0	0
31	21 Pénzügyi műveletek egyéb ráfordításai (>=21a) (31>=32)	0	0
32	21a - ebből: árfolyamvesztés	0	0
33	IX Pénzügyi műveletek ráfordításai (=19+20+21) (33=29+...+31)	0	0
34	B) PÉNZÜGYI MŰVELETEK EREDMÉNYE (=VIII-IX) (34=28-33)	5	3
35	C) SZOKÁSOS EREDMÉNY (=±A±B) (35=±23±34)	1 081	-3 262
36	22 Felhalmozási célú támogatások eredményszemléletű bevételei	0	0
37	23 Különféle rendkívüli eredményszemléletű bevételek	0	277
38	X Rendkívüli eredményszemléletű bevételek (=22+23) (=36+37)	0	0
39	XI Rendkívüli ráfordítások	0	2
40	D) RENDKÍVÜLI EREDMÉNY(=X-XI) (40=38-39)	0	275
41	E) MÉRLEG SZERINTI EREDMÉNY (=±C±D) (41=±35±40)	1 081	-2 987

Eredménykimutatás - Forrás Művelődési Ház

#	Megnevezés	Előző időszak	Tárgyi időszak
01	01 Közhatalmi eredményszemléletű bevételek	0	0
02	02 Eszközök és szolgáltatások értékesítése nettó eredményszemléletű bevételei	1 315	1 662
03	03 Tevékenység egyéb nettó eredményszemléletű bevételei	2 586	2 170
04	I Tevékenység nettó eredményszemléletű bevétele (=01+02+03) (04=01+02+03)	3 901	3 832
05	04 Saját termelésű készletek állományváltozása	0	0
06	05 Saját előállítású eszközök aktivált értéke	0	0
07	II Aktivált saját teljesítmények értéke (=±04+05) (07=±05+06)	0	0
08	06 Központi működési célú támogatások eredményszemléletű bevételei	26 723	29 547
09	07 Egyéb működési célú támogatások eredményszemléletű bevételei	0	430
10	08 Különféle egyéb eredményszemléletű bevételek	4	9
11	III Egyéb eredményszemléletű bevételek (=06+07+08) (11=08+09+10)	26 727	29 986
12	09 Anyagköltség	2 203	1 967
13	10 Igénybe vett szolgáltatások értéke	11 561	12 836
14	11 Eladott áruk beszerzési értéke	0	0
15	12 Eladott (közvetített) szolgáltatások értéke	24	0
16	IV Anyagjellegű ráfordítások (=09+10+11+12) (16=12+...+15)	13 788	14 803
17	13 Bérköltség	9 752	11 462
18	14 Személyi jellegű egyéb kifizetések	2 333	1 613
19	15 Bérjárulékok	2 904	3 497
20	V Személyi jellegű ráfordítások (=13+14+15) (20=17+...+19)	14 989	16 572
21	VI Értécsökkenési leírás	666	790
22	VII Egyéb ráfordítások	2 412	3 231
23	A) TEVÉKENYSÉGEK EREDMÉNYE (=I±II+III-IV-V-VI-VII) (23=04±07+11-(16+20+21+22))	-1 227	-1 578
24	16 Kapott (járó) osztalék és részesedés	0	0
25	17 Kapott (járó) kamatok és kamatjellegű eredményszemléletű bevételek	12	1
26	18 Pénzügyi műveletek egyéb eredményszemléletű bevételei (>=18a) (26>=27)	0	0
27	18a - ebből: árfolyamnyereség	0	0
28	VIII Pénzügyi műveletek eredményszemléletű bevételei (=16+17+18) (28=24+...+26)	12	1
29	19 Fizetendő kamatok és kamatjellegű ráfordítások	3	0
30	20 Részesedések, értékpapírok, pénzeszközök értékvesztése	0	0
31	21 Pénzügyi műveletek egyéb ráfordításai (>=21a) (31>=32)	0	0
32	21a - ebből: árfolyamvesztés	0	0
33	IX Pénzügyi műveletek ráfordításai (=19+20+21) (33=29+...+31)	3	0
34	B) PÉNZÜGYI MŰVELETEK EREDMÉNYE (=VIII-IX) (34=28-33)	9	1
35	C) SZOKÁSOS EREDMÉNY (=±A±B) (35=±23±34)	-1 218	-1 577
36	22 Felhalmozási célú támogatások eredményszemléletű bevételei	0	0
37	23 Különféle rendkívüli eredményszemléletű bevételek	0	-112
38	X Rendkívüli eredményszemléletű bevételek (=22+23) (=36+37)	0	-112
39	XI Rendkívüli ráfordítások	0	0
40	D) RENDKÍVÜLI EREDMÉNY(=X-XI) (40=38-39)	0	-112
41	E) MÉRLEG SZERINTI EREDMÉNY (=±C±D) (41=±35±40)	-1 218	-1 689

Eredménykimutatás - Napköziotthonos Óvoda

#	Megnevezés	Előző időszak	Tárgyi időszak
01	01 Közhatalmi eredményszemléletű bevételek	0	0
02	02 Eszközök és szolgáltatások értékesítése nettó eredményszemléletű bevételei	19 069	18 625
03	03 Tevékenység egyéb nettó eredményszemléletű bevételei	0	0
04	I Tevékenység nettó eredményszemléletű bevétele (=01+02+03) (04=01+02+03)	19 069	18 625
05	04 Saját termelésű készletek állományváltozása	0	0
06	05 Saját előállítású eszközök aktivált értéke	0	0
07	II Aktivált saját teljesítmények értéke (=±04+05) (07=±05+06)	0	0
08	06 Központi működési célú támogatások eredményszemléletű bevételei	206 634	234 078
09	07 Egyéb működési célú támogatások eredményszemléletű bevételei	350	200
10	08 Különféle egyéb eredményszemléletű bevételek	19	0
11	III Egyéb eredményszemléletű bevételek (=06+07+08) (11=08+09+10)	207 003	234 278
12	09 Anyagköltség	3 080	2 786
13	10 Igénybe vett szolgáltatások értéke	25 475	31 110
14	11 Eladott áruk beszerzési értéke	0	0
15	12 Eladott (közvetített) szolgáltatások értéke	0	0
16	IV Anyagjellegű ráfordítások (=09+10+11+12) (16=12+...+15)	28 555	33 896
17	13 Bérköltség	127 871	153 787
18	14 Személyi jellegű egyéb kifizetések	12 087	19 699
19	15 Bérjárulékok	38 100	46 680
20	V Személyi jellegű ráfordítások (=13+14+15) (20=17+...+19)	178 058	220 166
21	VI Értékesítési leírás	1 390	1 825
22	VII Egyéb ráfordítások	15 291	19 359
23	A) TEVÉKENYSÉGEK EREDMÉNYE (=I±II+III-IV-V-VI-VII) (23=04±07+11-(16+20+21+22))	2 778	-22 343
24	16 Kapott (járó) osztalék és részesedés	0	0
25	17 Kapott (járó) kamatok és kamatjellegű eredményszemléletű bevételek	15	19
26	18 Pénzügyi műveletek egyéb eredményszemléletű bevételei (>=18a) (26>=27)	0	0
27	18a - ebből: árfolyamnyereség	0	0
28	VIII Pénzügyi műveletek eredményszemléletű bevételei (=16+17+18) (28=24+...+26)	15	19
29	19 Fizetendő kamatok és kamatjellegű ráfordítások	1	0
30	20 Részesedések, értékpapírok, pénzeszközök értékvesztése	0	0
31	21 Pénzügyi műveletek egyéb ráfordításai (>=21a) (31>=32)	0	0
32	21a - ebből: árfolyamvesztés	0	0
33	IX Pénzügyi műveletek ráfordításai (=19+20+21) (33=29+...+31)	1	0
34	B) PÉNZÜGYI MŰVELETEK EREDMÉNYE (=VIII-IX) (34=28-33)	14	19
35	C) SZOKÁSOS EREDMÉNY (=±A±B) (35=±23±34)	2 792	-22 324
36	22 Felhalmozási célú támogatások eredményszemléletű bevételei	0	0
37	23 Különféle rendkívüli eredményszemléletű bevételek	0	3 510
38	X Rendkívüli eredményszemléletű bevételek (=22+23) (=36+37)	0	3 510
39	XI Rendkívüli ráfordítások	0	0
40	D) RENDKÍVÜLI EREDMÉNY(=X-XI) (40=38-39)	0	3 510
41	E) MÉRLEG SZERINTI EREDMÉNY (=±C±D) (41=±35±40)	2 792	-18 814

Eredménykimutatás - Szabó Magda Városi és Iskolai Könyvtár

#	Megnevezés	Előző időszak	Tárgyi időszak
01	01 Közhatalmi eredményszemléletű bevételek	0	0
02	02 Eszközök és szolgáltatások értékesítése nettó eredményszemléletű bevételei	95	158
03	03 Tevékenység egyéb nettó eredményszemléletű bevételei	0	0
04	I Tevékenység nettó eredményszemléletű bevétele (=01+02+03) (04=01+02+03)	95	158
05	04 Saját termelésű készletek állományváltozása	0	0
06	05 Saját előállítású eszközök aktivált értéke	0	0
07	II Aktivált saját teljesítmények értéke (=±04+05) (07=±05+06)	0	0
08	06 Központi működési célú támogatások eredményszemléletű bevételei	7 427	9 288
09	07 Egyéb működési célú támogatások eredményszemléletű bevételei	0	400
10	08 Különféle egyéb eredményszemléletű bevételek	1	0
11	III Egyéb eredményszemléletű bevételek (=06+07+08) (11=08+09+10)	7 428	6 988
12	09 Anyagköltség	1 299	1 666
13	10 Igénybe vett szolgáltatások értéke	790	1 417
14	11 Eladott áruk beszerzési értéke	0	0
15	12 Eladott (közvetített) szolgáltatások értéke	0	122
16	IV Anyagjellegű ráfordítások (=09+10+11+12) (16=12+...+15)	2 089	3 205
17	13 Bérköltség	3 980	4 788
18	14 Személyi jellegű egyéb kifizetések	293	84
19	15 Bérjárulékok	1 162	1 320
20	V Személyi jellegű ráfordítások (=13+14+15) (20=17+...+19)	5 435	6 192
21	VI Értékesítési leírás	45	448
22	VII Egyéb ráfordítások	175	494
23	A) TEVÉKENYSÉGEK EREDMÉNYE (=I±II+III-IV-V-VI-VII) (23=04±07+11-(16+20+21+22))	-221	-493
24	16 Kapott (járó) osztalék és részesedés	0	0
25	17 Kapott (járó) kamatok és kamatjellegű eredményszemléletű bevételek	3	1
26	18 Pénzügyi műveletek egyéb eredményszemléletű bevételei (>=18a) (26>=27)	0	0
27	18a - ebből: árfolyamnyereség	0	0
28	VIII Pénzügyi műveletek eredményszemléletű bevételei (=16+17+18) (28=24+...+26)	3	1
29	19 Fizetendő kamatok és kamatjellegű ráfordítások	0	0
30	20 Részesedések, értékpapírok, pénzeszközök értékvesztése	0	0
31	21 Pénzügyi műveletek egyéb ráfordításai (>=21a) (31>=32)	0	0
32	21a - ebből: árfolyamvesztés	0	0
33	IX Pénzügyi műveletek ráfordításai (=19+20+21) (33=29+...+31)	0	0
34	B) PÉNZÜGYI MŰVELETEK EREDMÉNYE (=VIII-IX) (34=28-33)	3	1
35	C) SZOKÁSOS EREDMÉNY (=±A±B) (35=±23±34)	-218	-492
36	22 Felhalmozási célú támogatások eredményszemléletű bevételei	0	0
37	23 Különféle rendkívüli eredményszemléletű bevételek	0	0
38	X Rendkívüli eredményszemléletű bevételek (=22+23) (=36+37)	0	0
39	XI Rendkívüli ráfordítások	0	41
40	D) RENDKÍVÜLI EREDMÉNY(=X-XI) (40=38-39)	0	-41
41	E) MÉRLEG SZERINTI EREDMÉNY (=±C±D) (41=±35±40)	-218	-533

Eredménykimutatás - Szociális Alapszolgáltatási Központ

#	Megnevezés	Előző időszak	Tárgyi időszak
01	01 Közhatalmi eredményszemléletű bevételek	0	0
02	02 Eszközök és szolgáltatások értékesítése nettó eredményszemléletű bevételei	4 959	5 429
03	03 Tevékenység egyéb nettó eredményszemléletű bevételei	0	0
04	I Tevékenység nettó eredményszemléletű bevétele (=01+02+03) (04=01+02+03)	4 959	5 429
05	04 Saját termelésű készletek állományváltozása	0	0
06	05 Saját előállítású eszközök aktivált értéke	0	0
07	II Aktivált saját teljesítmények értéke (=±04+05) (07=±05+06)	0	0
08	06 Központi működési célú támogatások eredményszemléletű bevételei	44 964	51 426
09	07 Egyéb működési célú támogatások eredményszemléletű bevételei	0	0
10	08 Különféle egyéb eredményszemléletű bevételek	0	0
11	III Egyéb eredményszemléletű bevételek (=06+07+08) (11=08+09+10)	44 964	51 426
12	09 Anyagköltség	1 361	1 231
13	10 Igénybe vett szolgáltatások értéke	8 414	7 676
14	11 Eladott áruk beszerzési értéke	0	0
15	12 Eladott (közvetített) szolgáltatások értéke	0	0
16	IV Anyagjellegű ráfordítások (=09+10+11+12) (16=12+...+15)	9 775	8 907
17	13 Bérköltség	28 543	34 615
18	14 Személyi jellegű egyéb kifizetések	4 043	4 720
19	15 Bérjárulékok	8 918	10 406
20	V Személyi jellegű ráfordítások (=13+14+15) (20=17+...+19)	41 504	49 741
21	VI Értékesítési leírás	1 559	1 527
22	VII Egyéb ráfordítások	2 089	1 821
23	A) TEVÉKENYSÉGEK EREDMÉNYE (=I±II+III-IV-V-VI-VII) (23=04±07+11-(16+20+21+22))	-5 004	-5 141
24	16 Kapott (járó) osztalék és részesedés	0	0
25	17 Kapott (járó) kamatok és kamatjellegű eredményszemléletű bevételek	13	11
26	18 Pénzügyi műveletek egyéb eredményszemléletű bevételei (>=18a) (26>=27)	0	0
27	18a - ebből: árfolyamnyereség	0	0
28	VIII Pénzügyi műveletek eredményszemléletű bevételei (=16+17+18) (28=24+...+26)	13	11
29	19 Fizetendő kamatok és kamatjellegű ráfordítások	0	0
30	20 Részesedések, értékpapírok, pénzeszközök értékvesztése	0	0
31	21 Pénzügyi műveletek egyéb ráfordításai (>=21a) (31>=32)	0	0
32	21a - ebből: árfolyamvesztés	0	0
33	IX Pénzügyi műveletek ráfordításai (=19+20+21) (33=29+...+31)	0	0
34	B) PÉNZÜGYI MŰVELETEK EREDMÉNYE (=VIII-IX) (34=28-33)	13	11
35	C) SZOKÁSOS EREDMÉNY (=±A±B) (35=±23±34)	-4 991	-5 130
36	22 Felhalmozási célú támogatások eredményszemléletű bevételei	0	0
37	23 Különféle rendkívüli eredményszemléletű bevételek	0	5
38	X Rendkívüli eredményszemléletű bevételek (=22+23) (=36+37)	0	5
39	XI Rendkívüli ráfordítások	0	0
40	D) RENDKÍVÜLI EREDMÉNY(=X-XI) (40=38-39)	0	5
41	E) MÉRLEG SZERINTI EREDMÉNY (=±C±D) (41=±35±40)	-4 991	-5 125

Kerepes Város Önkormányzat 2015. évi pénzeszközeinek változása

adatok ezer forintban

Megnevezés	Összeg
Pénzkészlet 2014. január 1-jén	107 265
ebből: Bankszámlák egyenlege	107 206
Pénztárak és betétkönyvek egyenlege	59
Bevételek:	1 007 987
Bevételi rovatos forgalom	1 129 081
Maradvány igénybevétel (-)	- 134 274
Egyéb sajátos elszámolások	13 180
Kiadások:	932 124
Kiadási rovatos forgalom	932 124
Záró pénzkészlet	183 128
ebből: Bankszámlák egyenlege	182 745
Pénztárak és betétkönyvek egyenlege	383

Polgármesteri Hivatal 2015. évi pénzeszközeinek változása

adatok ezer forintban

Megnevezés	Összeg
Pénzkészlet 2014. január 1-jén	2 746
ebből: Bankszámlák egyenlege	2 733
Pénztárak és betétkönyvek egyenlege	13
Bevételek:	196 557
Bevételi rovatos forgalom	203 921
Maradvány igénybevétel (-)	- 10 005
Egyéb sajátos elszámolások	2 641
Kiadások:	198 222
Kiadási rovatos forgalom	198 222
Záró pénzkészlet	1 081
ebből: Bankszámlák egyenlege	1 019
Pénztárak és betétkönyvek egyenlege	62

Kerepesi Babaliget Bölcsőde 2015. évi pénzeszközeinek változása

adatok ezer forintban

Megnevezés	Összeg
Pénzkészlet 2015. január 1-jén	1 186
ebből: Bankszámlák egyenlege	1 185
Pénztárak és betétkönyvek egyenlege	1
Bevételek:	56 554
Bevételi rovatos forgalom	57 921
Maradvány igénybevétel (-)	- 1 532
Egyéb sajátos elszámolások	165
Kiadások:	55 997
Kiadási rovatos forgalom	55 997
Záró pénzkészlet	1 743
ebből: Bankszámlák egyenlege	1 743
Pénztárak és betétkönyvek egyenlege	-

Forrás Művelődési Ház 2015. évi pénzeszközeinek változása

adatok ezer forintban

Megnevezés	Összeg
Pénzkészlet 2014. január 1-jén	1 450
ebből: Bankszámlák egyenlege	1 439
Pénztárak és betétkönyvek egyenlege	11
Bevételek:	34 145
Bevételi rovatos forgalom	35 913
Maradvány igénybevétel (-)	- 1 880
Egyéb sajátos elszámolások	112
Kiadások:	34 766
Kiadási rovatos forgalom	34 766
Záró pénzkészlet	829
ebből: Bankszámlák egyenlege	829
Pénztárak és betétkönyvek egyenlege	-

Napköziotthonos Óvoda 2015. évi pénzeszközeinek változása

adatok ezer forintban

Megnevezés	Összeg
Pénzkészlet 2014. január 1-jén	1 693
ebből: Bankszámlák egyenlege	1 692
Pénztárak és betétkönyvek egyenlege	1
Bevételek:	260 230
Bevételi rovatos forgalom	262 740
Maradvány igénybevétel (-)	- 4 789
Egyéb sajátos elszámolások	2 279
Kiadások:	261 611
Kiadási rovatos forgalom	261 611
Záró pénzkészlet	312
ebből: Bankszámlák egyenlege	312
Pénztárak és betétkönyvek egyenlege	-

Szabó Magda Városi és Iskolai Könyvtár 2015. évi pénzeszközeinek változása

adatok ezer forintban

Megnevezés	Összeg
Pénzkészlet 2014. január 1-jén	143
ebből: Bankszámlák egyenlege	122
Pénztárak és betétkönyvek egyenlege	21
Bevételek:	10 103
Bevételi rovatos forgalom	10 334
Maradvány igénybevétel (-)	- 486
Egyéb sajátos elszámolások	255
Kiadások:	10 011
Kiadási rovatos forgalom	10 011
Záró pénzkészlet	235
ebből: Bankszámlák egyenlege	235
Pénztárak és betétkönyvek egyenlege	-

Szociális Alapszolgáltatási Központ 2015. évi pénzeszközeinek változása

adatok ezer forintban

Megnevezés	Összeg
Pénzkészlet 2015. január 1-jén	746
ebből: Bankszámlák egyenlege	745
Pénztárak és betétkönyvek egyenlege	1
Bevételek:	58 375
Bevételi rovatos forgalom	59 037
Maradvány igénybevétel (-)	- 1 274
Egyéb sajátos elszámolások	612
Kiadások:	57 489
Kiadási rovatos forgalom	57 489
Záró pénzkészlet	1 632
ebből: Bankszámlák egyenlege	1 632
Pénztárak és betétkönyvek egyenlege	-

Sorszám	Gazdálkodó szervezet megnevezése	Részesedés mértéke (%- ban)	Részesedés összege (Ft-ban)
1.	Kerepesi Községszolgáltató Nonprofit Kft.	100%	13 187 000
2.	Szilasvíz Kft.	50,0%	1 622 000
3.	DPMV Zrt. (törzsrészvény)		1 400 000
4.			
5.			
6.			
7.			
8.			
9.			
10.			
11.			
12.			
13.			
14.			
15.			
16.			
17.			
ÖSSZESEN:			16 209 000

Kerepes Város Önkormányzat 2015. év végi adósságállományának bemutatása

Sorszám	Adósságállomány eszközök szerint	Nem lejárt	Lejárat					Összes lejárt tartozás	Tartozás mindösszesen
			1-90 nap között	91-180 nap között	181-360 nap között	360 napon túli	7.		
1.	2.	3.	4.	5.	6.	7.	8.=(4+...+7)	9.=(3+8)	
I. Belföldi hitelezők									
1.	Adóhatósággal szembeni tartozás						-		
2.	Központi költségvetéssel szemben fennálló tartozás								
3.	Elkülönített állami pénzalapokkal szembeni tartozás								
4.	TB alapokkal szembeni tartozás								
5.	Tartozásállomány önkormányzatok és intézmények felé								
6.	Szállítói tartozás	8 269						8 269	
7.	Egyéb adósság						-	-	
Belföldi összesen:		8 269	-	-	-	-	-	8 269	
II. Külföldi hitelezők									
1.	Külföldi szállítók								
2.	Egyéb adósság								
Külföldi összesen									
Adósságállomány mindösszesen:		8 269	-	-	-	-	-	8 269	

Kerepesi Polgármesteri Hivatal 2015. év végi adósságállományának bemutatása

adatok ezer forintban

Sorszám	Adósságállomány eszközök szerint	Nem lejárt	Lejárt					Tartozás mindösszesen
			1-90 nap között	91-180 nap között	181-360 nap között	360 napon túli	Összes lejárt tartozás	
1.	2.	3.	4.	5.	6.	7.	8.=(4+...+7)	9.=(3+8)

I. Belföldi hitelezők

1.	Adóhatósággal szembeni tartozás							
2.	Központi költségvetéssel szemben fennálló tartozás							
3.	Elkülönített állami pénzalapokkal szembeni tartozás							
4.	TB alapokkal szembeni tartozás							
5.	Tartozásállomány önkormányzatok és intézmények felé							
6.	Szállítói tartozás	-						
7.	Egyéb adósság							
Belföldi összesen:		-	-	-	-	-	-	-

II. Külföldi hitelezők

1.	Külföldi szállítók							
2.	Egyéb adósság							
Külföldi összesen								
Adósságállomány mindösszesen:		-	-	-	-	-	-	-

Kerepesi Babaliget Bölcsőde 2015. év végi adósságállományának bemutatása

Sorszám	Adósságállomány eszközök szerint	Nem lejárt	Lejárat					Összes lejárt tartozás	Tartozás mindösszesen
			1-90 nap között	91-180 nap között	181-360 nap között	360 napon túli	8.=(4+...+7)		
			3.	4.	5.	6.	7.		
1.	2.	3.	4.	5.	6.	7.	8.=(4+...+7)	9.=(3+8)	
I. Belföldi hitelezők									
1.	Adóhatósággal szembeni tartozás						-		
2.	Központi költségvetéssel szemben fennálló tartozás								
3.	Elkölönített állami pénzalapokkal szembeni tartozás								
4.	TB alapokkal szembeni tartozás								
5.	Tartozásállomány önkormányzatok és intézmények felé								
6.	Szállítói tartozás								
7.	Egyéb adósság						-	-	
Belföldi összesen:		-	-	-	-	-	-	-	
II. Külföldi hitelezők									
1.	Külföldi szállítók								
2.	Egyéb adósság								
Külföldi összesen									
Adósságállomány mindösszesen:		-	-	-	-	-	-	-	

adatok ezer forintban

Forrás Művelődési Ház 2015. év végi adóssággállományának bemutatása

Sorszám	Adóssággállomány eszközök szerint	Nem lejárt	Lejárt				Tartozás mindösszesen	
			1-90 nap között	91-180 nap között	181-360 nap között	360 napon túli		
1.	2.	3.	4.	5.	6.	7.	8.=(4+...+7)	9.=(3+8)
I. Belföldi hitelezők								
1.	Adóhatósággal szembeni tartozás							
2.	Központi költségvetéssel szemben fennálló tartozás							
3.	Elkülöntített állami pénzalapokkal szembeni tartozás							
4.	TB alapokkal szembeni tartozás							
5.	Tartozásállomány önkormányzatok és intézmények felé							
6.	Szállítói tartozás	-						
7.	Egyéb adósság							
Belföldi összesen:		-	-	-	-	-	-	-
II. Külföldi hitelezők								
1.	Külföldi szállítók							
2.	Egyéb adósság							
Külföldi összesen								
Adóssággállomány mindösszesen:		-	-	-	-	-	-	-

adatok ezer forintban

Napköziotthonos Óvoda 2015. év végi adósságállományának bemutatása

Sorszám	Adósságállomány eszközök szerint	Nem lejárt	Lejárat					Összes lejárt tartozás	Tartozás mindösszesen
			adatok ezer forintban						
			1-90 nap között	91-180 nap között	181-360 nap között	360 napon túli	7.		
1.	2.	3.	4.	5.	6.	7.	8.=(4+...+7)	9.=(3+8)	
I. Belföldi hitelezők									
1.	Adóhatósággal szembeni tartozás						-		
2.	Központi költségvetéssel szemben fennálló tartozás								
3.	Elkülönített állami pénzalapokkal szembeni tartozás								
4.	TB alapokkal szembeni tartozás								
5.	Tartozásállomány önkormányzatok és intézmények felé								
6.	Szállítói tartozás	38						38	
7.	Egyéb adósság						-	-	
Belföldi összesen:		38	-	-	-	-	-	38	
II. Külföldi hitelezők									
1.	Külföldi szállítók								
2.	Egyéb adósság								
Külföldi összesen									
Adósságállomány mindösszesen:		38	-	-	-	-	-	38	

Szabó Magda Városi és Iskolai Könyvtár 2015. év végi adósságállományának bemutatása

Sorszám	Adósságállomány eszközök szerint	Nem lejárt	Lejárt				Tartozás mindösszesen	
			1-90 nap között	91-180 nap között	181-360 nap között	360 napon túli		
1.	2.	3.	4.	5.	6.	7.	8.=(4+...+7)	9.=(3+8)
I. Belföldi hitelezők								
1.	Adóhatósággal szembeni tartozás						-	
2.	Központi költségvetéssel szemben fennálló tartozás							
3.	Elkülönített állami pénzalapokkal szembeni tartozás							
4.	TB alapokkal szembeni tartozás							
5.	Tartozásállomány önkormányzatok és intézmények felé							
6.	Szállítói tartozás							
7.	Egyéb adósság							
Belföldi összesen:		-	-	-	-	-	-	-
II. Külföldi hitelezők								
1.	Külföldi szállítók							
2.	Egyéb adósság							
Külföldi összesen								
Adósságállomány mindösszesen:		-	-	-	-	-	-	-

adatok ezer forintban

Szociális Alapszolgáltatási Központ 2015. év végi adóssághállományának bemutatása

Sorszám	Adóssághállomány eszközök szerint	Nem lejárt	Lejárt					Összes lejárt tartozás	Tartozás mindösszesen
			1-90 nap között	91-180 nap között	181-360 nap között	360 napon túli	7.		
1.	2.	3.	4.	5.	6.	7.	8.=(4+...+7)	9.=(3+8)	
I. Belföldi hitelezők									
1.	Adóhatósággal szembeni tartozás	-					-	-	
2.	Központi költségvetéssel szemben fennálló tartozás	-						-	
3.	Elkülönített állami pénzalapokkal szembeni tartozás	-						-	
4.	TB alapokkal szembeni tartozás	-						-	
5.	Tartozásállomány önkormányzatok és intézmények felé	-						-	
6.	Szállítói tartozás	-						-	
7.	Egyéb adósság	-						-	
Belföldi összesen:		-	-	-	-	-	-	-	
II. Külföldi hitelezők									
1.	Külföldi szállítók								
2.	Egyéb adósság								
Külföldi összesen									
Adóssághállomány mindösszesen:			-	-	-	-	-	-	

adatok ezer forintban

**Kerepes Város Önkormányzata és az
irányítása alá tartozó költségvetési szervek eszközeiről és kötelezettségeiről készített**

VAGYONKIMUTATÁS

**a könyvviteli mérlegben értékkel szereplő eszközökről
2015.**

adatok ezer forintban

ESZKÖZÖK	Sorszám	Bruttó	Könyv szerinti
		állományi érték	
I	2	3	4
I. Immateriális javak	1.	38 513	5 660
II. Tárgyi eszközök (03+08+13+18+23)	2.	6 172 484	5 374 475
1. Ingatlanok és kapcsolódó vagyoni értékű jogok (04+05+06+07)	3.	6 074 908	5 336 407
1.1. Forgalmképtelen ingatlanok és kapcsolódó vagyoni értékű jogok	4.	4 001 227	3 615 056
1.2. Nemzetgazdasági szempontból kiemelt jelentőségű ingatlanok és kapcsolódó vagyoni értékű jogok	5.		
1.3. Korlátozottan forgalomképes ingatlanok és kapcsolódó vagyoni értékű jogok	6.	1 679 219	1 334 851
1.4. Üzleti ingatlanok és kapcsolódó vagyoni értékű jogok	7.	394 462	386 500
2. Gépek, berendezések, felszerelések, járművek (09+10+11+12)	8.	91 736	32 228
2.1. Forgalmképtelen gépek, berendezések, felszerelések, járművek	9.	19 365	19 365
2.2. Nemzetgazdasági szempontból kiemelt jelentőségű gépek, berendezések, felszerelések, járművek	10.		
2.3. Korlátozottan forgalomképes gépek, berendezések, felszerelések, járművek	11.	13 314	5 960
2.4. Üzleti gépek, berendezések, felszerelések, járművek	12.	59 057	6 903
3. Tenyészállatok (14+15+16+17)	13.		
3.1. Forgalmképtelen tenyészállatok	14.		
3.2. Nemzetgazdasági szempontból kiemelt jelentőségű tenyészállatok	15.		
3.3. Korlátozottan forgalomképes tenyészállatok	16.		
3.4. Üzleti tenyészállatok	17.		
4. Beruházások, felújítások (19+20+21+22)	18.	5 840	5 840
4.1. Forgalmképtelen beruházások, felújítások	19.		
4.2. Nemzetgazdasági szempontból kiemelt jelentőségű beruházások, felújítások	20.		
4.3. Korlátozottan forgalomképes beruházások, felújítások	21.	5 840	5 840
4.4. Üzleti beruházások, felújítások	22.		
5. Tárgyi eszközök érték helyesbítése (24+25+26+27)	23.		
5.1. Forgalmképtelen tárgyi eszközök érték helyesbítése	24.		
5.2. Nemzetgazdasági szempontból kiemelt jelentőségű tárgyi eszközök érték helyesbítése	25.		
5.3. Korlátozottan forgalomképes tárgyi eszközök érték helyesbítése	26.		
5.4. Üzleti tárgyi eszközök érték helyesbítése	27.		
III. Befektetett pénzügyi eszközök (29+34+39)	28.	14 809	14 809
1. Tartós részesedések (30+31+32+33)	29.	14 809	14 809
1.1. Forgalmképtelen tartós részesedések	30.		
1.2. Nemzetgazdasági szempontból kiemelt jelentőségű tartós részesedések	31.		
1.3. Korlátozottan forgalomképes tartós részesedések	32.		
1.4. Üzleti tartós részesedések	33.	14 809	14 809
2. Tartós hitelviszonyt megtestesítő értékpapírok (35+36+37+38)	34.		
2.1. Forgalmképtelen tartós hitelviszonyt megtestesítő értékpapírok	35.		

2.2. Nemzetgazdasági szempontból kiemelt jelentőségű tartós hitelviszonyt megtestesítő értékpapírok	36.		
2.3. Korlátozottan forgalomképes tartós hitelviszonyt megtestesítő értékpapírok	37.		
2.4. Üzleti tartós hitelviszonyt megtestesítő értékpapírok	38.		
3. Befektetett pénzügyi eszközök értékhelyesbítése (40+41+42+43)	39.		
3.1. Forgalmképtelen befektetett pénzügyi eszközök értékhelyesbítése	40.		
3.2. Nemzetgazdasági szempontból kiemelt jelentőségű befektetett pénzügyi eszközök értékhelyesbítése	41.		
3.3. Korlátozottan forgalomképes befektetett pénzügyi eszközök értékhelyesb.	42.		
3.4. Üzleti befektetett pénzügyi eszközök értékhelyesbítése	43.		
IV. Koncesszióba, vagyonkezelésbe adott eszközök	44.		
A) NEMZETI VAGYONBA TARTOZÓ BEFEKTETETT ESZKÖZÖK (01+02+28+44)	45.	6 225 806	5 394 944
I. Készletek	46.		
II. Értékpapírok	47.		
B) NEMZETI VAGYONBA TARTOZÓ FORGÓESZKÖZÖK (46+47)	48.		
I. Lekötött bankbetétek	49.		
II. Pénztárak, csekkok, betétkönyvek	50.	445	445
III. Forintszámlák	51.	188 515	188 515
IV. Devízaszámlák	52.		
V. Idegen pénzeszközök	53.		
C) PÉNZESZKÖZÖK (49+50+51+52+53)	54.	188 960	188 960
I. Költségvetési évben esedékes követelések	55.	199 812	79 233
II. Költségvetési évet követően esedékes követelések	56.		
III. Követelés jellegű sajátos elszámolások	57.	2 401	2 401
D) KÖVETELÉSEK (55+56+57)	58.	202 213	81 634
I. December havi illetmények, munkabérek elszámolása	59.	22 388	22 388
II. Utalványok, bérletek és más hasonló, készpénz-helyettesítő fizetési eszköznek nem minősülő eszközök elszámolásai	60.		
E) EGYÉB SAJÁTOS ESZKÖZOLDALI ELSZÁMOLÁSOK (59+60)	61.	22 388	22 388
F) AKTÍV IDŐBELI ELHATÁROLÁSOK	62.	2 125	2 125
ESZKÖZÖK ÖSSZESEN (45+48+54+58+61+62)	63.	6 641 492	5 690 051

adatok ezer forintban

FORRÁSOK	sorszám	állományi érték
1	2	3
I. Nemzeti vagyon induláskori értéke	1	6 243 147
II. Nemzeti vagyon változásai	2	
III. Egyéb eszközök induláskori értéke és változásai	3	110 068
IV. Felhalmozott eredmény	4	- 744 910
V. Eszközök értékhelyesbítésének forrása	5	
VI. Mérleg szerinti eredmény	6	- 55 968
G) SAJÁT TŐKE (01+....+06)	7	5 552 337
I. Költségvetési évben esedékes kötelezettségek	8	8 307
II. Költségvetési évet követően esedékes kötelezettségek	9	18 948
III. Kötelezettség jellegű sajátos elszámolások	10	34 077
H) KÖTELEZETTSÉGEK (08+09+10)	11	61 332
I) EGYÉB SAJÁTOS FORRÁS OLDALI ELSZÁMOLÁSOK	12	-
J) KINCSTÁRI SZÁMLAVEZETÉSSSEL KAPCSOLATOS ELSZ.	13	-
K) PASSZÍV IDŐBELI ELHATÁROLÁSOK	14	76 382
FORRÁSOK ÖSSZESEN (07+11+12+13)	15	5 690 051

